

Guide Pratique

Services

Associations

Commerces



Édition 24 | 25

La Celle Saint-Cloud





DERNIÈRES PLACES DISPONIBLES
POUR L'ANNÉE 2024-2025



de La Jonchère

ÉCOLE
INTERNATIONALE
BILINGUE
Shaping the world

Découvrez notre école bilingue

- **Ecole bilingue** de la petite section de maternelle à la 3^e
- 50% en français et 50% en anglais
- **Campus privé de 2 hectares** à seulement 30 min de Paris
- Élèves originaires de **plus de 30 pays**
- Service de **transport porte à porte**
- Activités extra-scolaires, étude et garderie le soir
- Inscription et accueil des élèves **tout au long de l'année**



**Prenez rendez-vous
pour une visite privée**

Nous situer

EIB de La Jonchère
Sente de Bournival
78170 La Celle Saint Cloud



Nous contacter

admissionsdelajonchere@eibparis.fr
+33 (0)1 61 30 30 26
www.eibparis.com





Édito

Voici la nouvelle édition du Guide pratique de la Ville pour l'année 2024-2025 ! Que vous soyez nouvel arrivant ou habitant de longue date, il vous apportera toutes les informations pratiques répertoriées pour faciliter votre quotidien et enrichir votre expérience de notre belle commune ! Ce guide est là pour vous accompagner dans toutes vos démarches et découvertes.

Vous y trouverez une présentation de l'ensemble des services et équipements municipaux, mais aussi des partenaires de la Ville et des services publics extérieurs. Les services municipaux, toujours à votre écoute, tout comme les élus, sont à votre disposition pour vous orienter dans vos démarches, grâce à leur professionnalisme et à leur sens du service public.

Par son cadre de vie naturel préservé, La Celle Saint-Cloud maintient sa réputation de ville verte et boisée, au riche patrimoine arboré qu'elle entend valoriser et entretenir. Ses quartiers aux identités multiples offrent une richesse d'identités, d'histoires et d'anecdotes régulièrement portées à la connaissance des Cellois par le biais de ses publications.

L'épanouissement de tous est au cœur des priorités municipales tout comme la valorisation des liens, le soin porté aux plus fragiles, l'animation des quartiers et le soutien aux acteurs économiques, professionnels, artisans, associations qui font battre le cœur de la commune.

Celle-ci peut s'enorgueillir de figurer parmi les communes les mieux gérées d'Île-de-France, grâce à des finances saines, lui permettant de proposer des services fiables et de qualité, tout en avançant vers l'avenir avec un programme d'investissement ambitieux, visant à la doter, notamment, d'une nouvelle médiathèque et d'un « Cœur de ville », chantiers actuellement en cours.

Un cadre de vie et des qualités qui font de La Celle Saint-Cloud une ville épanouissante et solidaire où chacun a sa place.

Olivier Delaporte
Maire,
Conseiller régional





La Celle Saint-Cloud, ville arborée

Châtaigniers pluri-centenaires, chênes majestueux, séquoias géants, marronniers, platanes, tilleuls, bouleaux, merisiers, mais aussi magnolias ou ginkgos bilobas... à La Celle Saint-Cloud, les arbres sont partout. La ville s'est développée au milieu de la forêt et ses quartiers se sont construits dans les parcs de grandes propriétés plantés d'essences rares.

Contrairement à la plupart des autres communes de la région parisienne, La Celle Saint-Cloud a conservé ses arbres. Elle les aime, les entretient et ils contribuent à l'exceptionnelle qualité de vie que tous apprécient à sa juste mesure, les habitants anciens, fiers de ce patrimoine, et les plus récents, attirés par un environnement forestier de qualité dont nous connaissons aujourd'hui les effets bénéfiques pour la santé et le bien-être.

En 2021, le Châtaignier pluri-centenaire de la Place Audran a été lauréat du concours national de l'Arbre. Un soin particulier est apporté à sa préservation comme pour tous les arbres remarquables de la ville. La gestion durable des espaces verts est une priorité : limitation des arrosages, systématisme du paillage, choix de plantes adaptées aux nouvelles conditions climatiques, gestion différenciée, achat de matériel électrique.

Patrimoine naturel et architectural

Savez-vous que dans notre commune, chaque habitation se situe à moins de 10 minutes à pied d'un espace boisé accessible ? La Celle Saint-Cloud bénéficie en effet d'un très important patrimoine forestier qui couvre près de 30% de son territoire, un chiffre exceptionnel en région parisienne. (Re)découvrez le Parc de la Grande Terre aménagé sur une ancienne pépinière,

le parc arboré du Château, actuelle propriété du Ministère des Affaires étrangères, la forêt urbaine de Fausses-Reposes avec ses pistes cavalières et ses chemins en grave ou terrain naturel offrant des points de vue remarquables sur les paysages et le relief mais aussi le bois de Beauregard, parc de 87 hectares autour des étangs et du vestige encore existant du château de Beauregard, sans oublier le parc forestier de la Jonchère ou le bois du Tournebride et ses châtaigniers ancestraux.

La pénurie de logements après-guerre a été à l'origine du développement de l'urbanisation de nombreuses communes en périphérie des grandes villes. Aux portes de Paris, La Celle Saint-Cloud, avec ses 5 018 habitants recensés en 1954, n'a pas échappé à cette transformation. Entre 1955 et 1975, véritable laboratoire d'expérimentations pour des architectes célèbres, alors débutants, elle gagne près de 20 000 habitants et acquiert sa physionomie actuelle, forte d'un patrimoine architectural varié dans un cadre verdoyant.

À pied ou à vélo, partez à la découverte de ce cadre de vie, occasion d'une sortie douce, enrichissante et ludique. RDV sur laclesaintcloud.fr

Grands projets

Les habitants le savent : la ville de La Celle Saint-Cloud, construite sur un terrain vallonné, ne manque pas d'atouts ! Mais il n'y a pas, hélas, de centre-ville vraiment identifié. Pour cela la municipalité a décidé, en concertation avec les habitants, de créer un véritable centre urbain attractif et vivant, lieu de rencontre des quartiers, offrant de nouveaux services et équipements (médiathèque, crèche, espace santé, commerces...) avec une mise en valeur du cadre environnemental/paysager et la création de 250 logements.

La médiathèque, véritable cœur battant du futur centre-ville, est actuellement en construction sur le parvis de l'Hôtel de Ville et ouvrira ses portes aux Cellois en 2025, après la réalisation des premiers espaces publics (coulée verte) du Cœur de Ville.

Repères

Le nom de la ville

Il semble trouver son origine dans le mot latin « Cella », lieu de vie. Dépendance et propriété de l'abbaye de Saint-Germain-des-Prés, La Celle Saint-Cloud signifie simplement « le village qui se trouve du côté de Saint-Cloud ». À partir du village médiéval, fort considérable sous Charlemagne et cité par le polyptyque d'Irminon, la ville s'est étendue pour comprendre aujourd'hui 9 quartiers bien délimités avec leurs caractéristiques qui font tout leur charme.

Superficie 5,8 km²

Espaces boisés 1/3 de la surface
48 km de voirie dont 38 km de voies communales

Population 20 878 habitants

Noms des habitants

Cellois ou Celocloodoaldiens

Villes jumelées

Beckum Allemagne, Settat Maroc



La Celle Saint-Cloud



Flours coupées et séchées
Plantes d'extérieur et d'intérieur
Deuils - Mariages - Événementiel

8 Rue de l'Aqueduc
78170 La Celle-Saint-Cloud
01 39 69 05 12

Suivez nous
sur les réseaux



Office Notarial
de LA CELLE SAINT-CLOUD
et BOUGIVAL



**SCP RIQUIER - LERMINIER -
GRANDIERE -RIQUIER -
NEUVILLARD ET VINCENT**

35 avenue de Circourt
78170 LA CELLE SAINT-CLOUD
Et 1 route de Louveciennes
78380 BOUGIVAL

Tél : 01.39.18.28.28

Mail : 1739@paris.notaires.fr

Site : <https://riquier-grandiere-vincent-celle-st-cloud-bougival.notaires.fr>

RÉSIDENCES SERVICES SENIORS LES TEMPLITUDES À GARCHES ET À VERSAILLES

Gardez votre indépendance en toute sécurité



Convivialité

Espaces Club : salons,
bar, piano, salle de sport
Terrasse et jardin
Animations variées

Confort

Appartements privatifs
du studio au 3 pièces
en location nue
Balcon, parking

Liberté

Proche des commerces
et des transports
Restaurant traditionnel
midi et soir 7j/7*

Sécurité

Surveillance 24h/24
Réception et conciergerie 7j/7
Aide et accompagnement
à domicile*



RÉSIDENCE LES TEMPLITUDES

24 rue Pasteur - 92380 Garches

Tél. : **01 47 95 18 80**

www.lestemplitudesgarches.com

Domus 
www.domusvi.com

RÉSIDENCE LES TEMPLITUDES

18 rue du Refuge - 78000 Versailles

Tél. : **01 39 53 31 89**

www.lestemplitudesversailles.com

Sommaire

À VOTRE SERVICE

L'équipe municipale	p. 10
Les services municipaux	p. 14

AU QUOTIDIEN

Démarches administratives	p. 16
Environnement et cadre de vie	p. 18
Transports	p. 21
Sécurité	p. 22
Services de proximité	p. 23

FAMILLE JEUNESSE

Espace citoyens	p. 26
Petite enfance	p. 27
Établissements scolaires	p. 29
Accompagnement scolaire	p. 30
Activités périscolaires	p. 31
Accueils de loisirs	p. 32
Jeunesse	p. 35

ACTION SOCIALE

Solidarité et Action sociale	p. 38
Le Centre de vie sociale, l'Espace André Joly (EAJ)	p. 38
Accueil et accès au droit	p. 38
Pôle accompagnement social	p. 39
Pôle animation et prévention	p. 39
Pôle insertion	p. 40
Aide au maintien à domicile	p. 40
Évènementiel seniors	p. 41
Ateliers de l'Espace André Joly	p. 41
Résidence autonomie Renaissance	p. 41

SPORT ET CULTURE

Sports	p. 44
Saison culturelle	p. 48
Enseignement artistique	p. 50

ASSOCIATIONS

Clubs services	p. 52
Commerces	p. 52
Cultes	p. 52
Culture	p. 53
Économie	p. 54
Emploi	p. 54
Environnement	p. 55
Famille	p. 55
Loisirs	p. 55
Patriotiques	p. 56
Politique	p. 56
Prévention	p. 57
Quartiers	p. 57
Scolaire	p. 58
Solidarité	p. 58
Sports	p. 62

ANNUAIRES

Artisans	p. 67
Commerces	p. 68
Services	p. 72
Santé	p. 73
Autres spécialistes	p. 76

MISE À JOUR DU GUIDE	p. 78
-----------------------------------	--------------

ROTELLI

Service et qualité depuis 1954

ELECTROMÉNAGER • TÉLÉVISION • HI-FI • VIDÉO • INFORMATIQUE

Retrouvez toutes les grandes marques ainsi que nos promotions en magasin



- SERVICE APRÈS-VENTE SANS DÉLAI
- LIVRAISON IMMÉDIATE
- PARKING ASSURÉ

7 av. des Puits - 78170 LA CELLE ST-CLOUD - Tél. 01 39 18 05 57

e-mail : rotelli@rotelli.fr - Visitez notre site : www.rotelli.fr



QUADRATURE RESTAURATION
est la cantine scolaire responsable !

1 seule priorité : que vos enfants mangent bien : des recettes « fait-maison », avec du goût, des produits sains, en circuit court, de saison !

Notre récompense : **des assiettes vides !**



QUADRATURE RESTAURATION

LE GOÛT & LES VALEURS

www.quadrature-restauration.com

Sonylor

Atelier de couture

- Confection de vêtements sur mesure
- Retouches
- Customisation
- Confection de sacs personnalisés
- Broderie
- Travail soigné

La Celle St Cloud

Tel : 06 01 81 51 78



Sté CHERREAU & Fils

Anciennement Giraud & Fils

PLOMBERIE - SANITAIRE

CHAUFFAGE

INSTALLATION

DÉPANNAGE

3, Place Léon PERROD

78170 LA CELLE St-CLOUD

Tél : 01 39 69 73 70

06 70 05 81 17

entreprise.cherreautetfils@gmail.com

À votre service

Les élus de La Celle Saint-Cloud, aux côtés des services municipaux, portent l'ambition d'un service public désintéressé, destiné à faciliter la vie quotidienne, entretenir et embellir le cadre de vie et créer du lien entre toutes les générations de Cellois.



Le maire

Olivier Delaporte

Vice-président de Versailles Grand Parc
Conseiller régional d'Île-de-France

Les adjoints au maire

Liste de la majorité : Ensemble pour La Celle Saint-Cloud



Sylvie d'Estève

*Social, RH, Petite-enfance,
EAJ, Logement
Conseillère départementale*



Pierre Soudry

*Coeur de ville et coordination
des projets*



Sophie Triniac

*Scolaire, Péri-scolaire,
Restauration*



Benoît Vignes

*Sécurité, Transports,
Circulations douces,
Numérique*



Valérie Laborde

*Culture, Communication,
Évènementiel Ville*



Michel Aubouin

Finances



Anne-Sophie Maradeix

*Sports, Vie associative,
Relations Citoyens, Jumelage*



Richard Lejeune

*Bâtiments publics,
Développement durable*



Dominique Pagès

*Jeunesse, Prévention,
Insertion, Orientation
Urbanisme*



Mohamed Kasmi

*Logements, commissions
d'attribution*

CONSEIL RÉGIONAL D'ÎLE-DE-FRANCE

L'Île-de-France, c'est non seulement un territoire, mais aussi une collectivité territoriale constituée de Conseillers régionaux ayant pour mission le développement du territoire.

Le Conseil régional est l'assemblée délibérante de la Région Île-de-France. Avec 209 élus et un budget de 5 milliards d'euros, la Région Île-de-France agit dans la plupart des domaines qui touchent le quotidien des 12 millions de Franciliens : les transports, les lycées, l'apprentissage, le développement économique, l'environnement...

D'autres champs d'action de la Région sont partagés avec les départements et les communes : la culture, le sport, le tourisme...

Au-delà, elle aménage un territoire à la fois urbain et rural, qui représente 2% de la France mais concentre 18% de sa population et contribue à près de 30% du PIB national.

www.iledefrance.fr



COMMUNAUTÉ D'AGGLOMÉRATION DE VERSAILLES GRAND PARC (VGP)

Le 1^{er} janvier 2014, La Celle Saint-Cloud a rejoint VGP, établissement public de coopération intercommunale regroupant près de 270 000 habitants et 18 communes. Cette union permet de conduire, de façon solidaire, un projet commun d'aménagement du territoire.

Plusieurs types de compétences de la commune ont été transférés à Versailles Grand Parc favorisant ainsi la réalisation de grands projets dans le cadre d'un intérêt communautaire. Sont notamment concernés : le développement économique, l'aménagement du territoire, la politique de l'habitat,

les transports, l'approvisionnement en eau potable, l'assainissement, la gestion de l'enseignement musical ainsi que l'environnement et la gestion des déchets.

Vice-président de VGP, Olivier Delaporte a notamment en charge les finances de la Communauté d'agglomération.

www.versaillesgrandparc.fr



CONSEIL DÉPARTEMENTAL DES YVELINES

Les Conseillers départementaux forment l'assemblée qui dirige le Département. Il est le principal soutien des 262 communes des Yvelines et de leurs intercommunalités. Il les assiste dans le développement, l'entretien et l'embellissement de leur qualité de vie, dans les domaines économiques, sociaux ou environnementaux.

L'investissement du Conseil départemental

repose sur quatre axes prioritaires d'intervention : l'évolution et le renforcement du service public, l'agencement durable des territoires, la cohésion sociale et urbaine et la prise en compte de la spécificité des petites communes.

www.yvelines.fr



Les conseillers municipaux

Liste de la Majorité : Ensemble pour La Celle Saint-Cloud



Olivier Moustacas
*Correspondant
Défense*



Birgit Dominici



Geneviève Salsat



Georges Lefebure

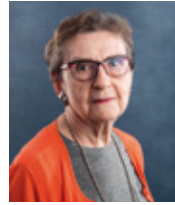

Andrée Bloch



Bruno Olivier Bayle
*Vie économique
et Entreprises*



Françoise Albouy



Laurent Boumendil
*Commerces
et marchés*



Nathalie Peyron



Philippe Lerin



Vincent Pouyet



Pierre Quignon-
Fleuret



Laurent Dufour



Blaise Vignon



Juliette Decaudin



Jean-Luc Prieur

Ambition celloise



Jean-François
Baraton



Carmen Ojeda
Collet



Jean-François
Thomas



Stéphane Michel

Solidaires pour La Celle Saint-Cloud



Marie-Pierre
Delaigue



Olivier Blanchard

**Gardez le contact avec vos élus par mail elus@ville-lacellesaintcloud.fr
ou au 01 30 78 10 12.**

Retrouvez les compte-rendus
des conseils municipaux sur le site
www.lacellesaintcloud.fr, rubrique
"vie municipale".



Les services municipaux

La Mairie est ouverte du lundi au vendredi de 8h30 à 12h30 et de 14h à 17h. Le service Relations citoyens assure une permanence le samedi matin.

Hôtel de Ville
8E av. Charles de Gaulle
78170 La Celle Saint-Cloud
01 30 78 10 00
www.lacellesaintcloud.fr

Secrétariat du Maire et des élus

01 30 78 10 51 ou 10 12
elus@ville-lacellesaintcloud.fr

Police municipale

06 60 30 63 04
policemunicipale@ville-lacellesaintcloud.fr

DIRECTION GÉNÉRALE

Directrice générale

Valérie Duponchel
01 30 78 10 51

PÔLE POPULATION

Relations citoyens – État civil

01 30 78 10 00

France Services

01 30 78 10 39

Solidarité et action sociale

01 30 78 10 40

Affaires culturelles

01 30 78 10 84

Sports

01 30 78 10 94

Affaires scolaires, Espace Famille et Petite enfance

01 30 78 10 41

Restauration

01 30 78 10 88

Activités périscolaires et de loisirs

01 30 78 15 17
01 30 78 15 21

PÔLE TECHNIQUE

Secrétariat : 01 30 78 15 12

Patrimoine bâti

01 30 78 15 04

Espaces Publics, voirie et réseaux

01 30 78 10 19

Environnement, espaces verts et cadre de vie

01 30 78 10 33

Urbanisme et affaires foncières

01 30 78 10 20

Secteur animalier (nuisibles, animaux errants, petite faune)

01 30 78 10 07

PÔLE RESSOURCES

Affaires juridiques

01 30 78 10 00

Finances, Achat et Commande Publique

01 30 78 10 00

Ressources humaines

01 30 78 10 00

Patrimoine Immobilier et Logistique

01 30 78 10 13

Communication

01 30 78 10 05

Systèmes d'information

01 30 78 10 79

Au quotidien

Pour trouver les réponses aux questions pratiques, concernant les démarches administratives, l'environnement et le cadre de vie, les transports, la sécurité, les services de proximité et les cultes, ne cherchez plus et suivez le guide, c'est ici !

Démarches administratives



Accessible 7/7j et 24h/24h depuis laclesaintcloud.fr, l'Espace Citoyens vous permet de formuler vos demandes et de suivre en temps réel leur avancement : demande d'actes, rdv avec le service état civil ou urbanisme, inscription sur les listes électorales, recensement...

ÉTAT CIVIL

Ouvert du lundi au vendredi de 8h30 à 12h30 et de 14h à 17h et le samedi matin de 9h à 12h. Un seul numéro de renseignements pour l'ensemble de vos démarches : **01 30 78 10 00**

Carte d'identité / Passeport

La demande peut se faire sur tout le territoire, dans une commune équipée d'un dispositif de recueil. La présence du demandeur est obligatoire à partir de 12 ans. Le dépôt d'une demande se fait uniquement sur rendez-vous.



Mariage

Un dossier complet doit être déposé par les deux futurs époux au service État Civil pour procéder à la publication des bans (affichage pendant 10 jours à la porte de la mairie du domicile de chacun) avant de retenir une date ou de procéder à une célébration.

Pacte civil de solidarité (PACS)

Depuis le 1^{er} novembre 2017, l'enregistrement, la modification et la dissolution des PACS se fait auprès de la Mairie de domicile des intéressés.

Naissance

La déclaration d'une naissance doit se faire dans les 5 jours qui suivent l'accouchement, à la mairie du lieu de naissance.



Reconnaissance d'un enfant

La reconnaissance peut se faire dans n'importe quelle mairie. Les futurs parents non mariés se présentent avec une pièce d'identité et un justificatif de domicile au nom de chacun.

Jeunes de 16 ans : recensement militaire

Dans les trois mois qui suivent le 16^{ème} anniversaire auprès du service Elections de la mairie.

Listes électorales

Il est possible de s'inscrire toute l'année sur les listes électorales. Pour cela vous pouvez vous présenter en mairie, muni d'une pièce d'identité et d'un justificatif de domicile récent à votre nom. Lors d'une année d'élection, l'inscription doit être faite au plus tard le 6^{ème} vendredi précédant le 1^{er} tour de scrutin.

Décès

La déclaration de décès se fait au service État civil de la Mairie du lieu de décès, muni de la copie intégrale de l'acte de naissance ou du livret de famille du défunt et du certificat médical de décès.

Cimetière

Le cimetière est ouvert du 1^{er} avril au 31 octobre de 8h30 à 18h et du 1^{er} novembre au 31 mars de 9h à 17h. Un service de navette pour le cimetière est mis à disposition des Cellois, chaque 3^{ème} lundi non férié du mois.

France Services

Pour faciliter vos démarches, de nombreux services publics d'État sont désormais accessibles en un même lieu, en mairie : immatriculation de véhicules, RSA, impôt, permis de conduire, accès aux services en ligne...



Ouvert du lundi au vendredi de 8h30 à 12h30 et de 14h à 17h, sur rdv uniquement.

Pour prendre rdv, vous pouvez vous rendre sur l'Espace Citoyens ou appeler le 01 30 78 10 39. Vous pouvez également contacter le service par courriel : franceservices@ville-lacellesaintcloud.fr

URBANISME ET FONCIER

Le service est à votre disposition pour vous renseigner et vous conseiller pour toutes questions relatives aux règles d'urbanisme en vigueur et aux travaux projetés. Vous pouvez faire parvenir vos demandes de certificat d'urbanisme de simple information ou opérationnel, demandes de permis de construire, dossiers de déclaration préalable, permis d'aménager et permis de démolir : par courrier recommandé, en main propre au service sur RDV, à l'accueil de la mairie sans RDV, sur le guichet numérique, sur le site de la ville ou sur l'espace citoyen.

01 30 78 10 20

Retrouvez le PLU et toutes informations sur le site internet "lacellesaintcloud.fr", rubrique "Urbanisme".



Environnement et cadre de vie

La Communauté d'agglomération de Versailles Grand Parc (VGP) est votre interlocuteur pour toutes les questions relatives à la gestion des déchets : oubli de collecte, demande de bac, question sur le tri / jours de collecte, demande d'inscription aux réunions de compostage, débordement point d'apport volontaire (PAV), modalités d'accès en déchèterie... Les Cellois peuvent consulter le site de Versailles Grand Parc ou contacter le 01 39 66 30 00 du lundi au vendredi de 9h à 12h et de 14h à 17h.

DÉCHETS ALIMENTAIRES, DÉCHETS VÉGÉTAUX ET ENCOMBRANTS

	Ordures ménagères	Tri sélectif	Végétaux du 15 mars au 15 décembre	Encombrants
Beauregard	lundi, vendredi	jeudi	lundi	1 ^{er} vendredi du mois
Bourg	lundi, vendredi	mercredi	lundi	3 ^e vendredi du mois
Centre	lundi, vendredi	jeudi	lundi	2 ^e vendredi du mois
Châtaigneraie	mardi, samedi	jeudi	lundi	2 ^e vendredi du mois
Feuillaume	mardi, samedi	jeudi	mardi	3 ^e vendredi du mois
Gressets	mardi, vendredi	jeudi	lundi	3 ^e vendredi du mois
Jonchère	lundi, vendredi	mercredi	mardi	Dernier vendredi du mois
Petit Beauregard	mardi, samedi	jeudi	lundi	2 ^e vendredi du mois
Sablons	lundi, vendredi	mercredi	lundi	3 ^e vendredi du mois
Saint François d'Assise	lundi, vendredi	mercredi	en point de regroupement	Dernier vendredi du mois

La sortie des bacs ou des sacs et des objets encombrants s'effectue uniquement la veille au soir du jour de collecte et après 19h. Les bacs doivent être rentrés juste après la collecte le même jour.

Le ramassage des déchets végétaux est hebdomadaire au printemps, en été et à l'automne. Il est suspendu de mi-décembre à début mars et semaine 33.

Encombrants : limités à 2m³ par habitation.

www.versaillesgrandparc.fr

DÉCHETS MÉNAGERS SPÉCIAUX

Les déchets toxiques (peintures, solvants, décapants, colles, engrais, etc.) sont collectés en point d'apport volontaire, **le 1^{er} samedi du mois, sur la place du Jumelage, de 9h à 13h, sauf au mois d'août.**

Une pièce d'identité et un justificatif de domicile sont demandés.

versaillesgrandparc.fr

DÉCHETS D'ÉQUIPEMENTS ÉLECTRIQUES ET ÉLECTRONIQUES (DEEE)

Les DEEE (réfrigérateurs, lave-linges, écrans, petits appareils, etc.) doivent être apportés soit à Emmaüs-Bougival, soit à la déchèterie de Carrières sur Seine, soit à la déchèterie intercommunale de Bois d'Arcy.

Les petits appareils électroménagers ou électroniques (grille-pains, bouilloires et autres, téléphones ou robots, etc...) peuvent être déposés dans des bornes d'apport volontaire. Au nombre de 5 sur la ville : Place Berthet, Centre Commercial de la Châtaigneraie, Place de Bondern, Gare de Bougival (côté Cormier), elles sont gérées par l'éco-organisme Ecologic.

versaillesgrandparc.fr

DÉCHÈTERIE

Les déchèteries de Buc, de Bois d'Arcy et du SITRU sont accessibles gratuitement pour tous les habitants de Versailles Grand Parc sur présentation d'une carte d'accès. De nombreux types de déchets sont acceptés : déchets végétaux, gravats, métaux, mobilier, tout venant (tuyaux, bâches, moquette, miroirs...) textile, équipements électriques et électroniques, déchets toxiques...

versaillesgrandparc.fr

**T.R.I. VGP :
l'application dédiée
au tri, au recyclage
et à l'information
sur la gestion de
vos déchets !**



Retrouvez une information personnalisée selon votre lieu d'habitation grâce à l'appli «T.R.I. VGP» de Versailles Grand Parc.

Disponible sur l'App Store et Google Play



COMPOSTAGE

Le compostage est accessible à tous, en maison individuelle, en appartement ou en résidence. Les composteurs sont remis gratuitement aux habitants qui doivent participer à une réunion d'information préalable.

versaillesgrandparc.fr

DÉPÔT DES VÊTEMENTS ET CHAUSSURES EN BON ÉTAT

En sacs fermés, dans l'un des dix points de collecte « Le Relais » ou la Croix-Rouge. Les vêtements doivent être propres et les chaussures liées par paire.



BRUIT

(arrêté préfectoral)

Bruits dans les propriétés privées

Les travaux momentanés de bricolage ou de jardinage réalisés à l'aide d'outils ou d'appareils susceptibles de causer une gêne pour le voisinage tels que tondeuses à gazon à moteur thermique, tronçonneuses, perceuses, raboteuses ou scies mécaniques ne peuvent être effectués que :

- les jours ouvrables de 8h30 à 12h et de 14h30 à 19h30
- les samedis de 9h à 12h et de 15h à 19h
- les dimanches et jours fériés de 10h à 12h

Bruits d'activités professionnelles

Les travaux bruyants susceptibles de causer une gêne de voisinage, réalisés par des entreprises publiques ou privées, à l'intérieur de locaux ou en plein air, sur le domaine public ou privé, y compris les travaux d'entretien des espaces verts ainsi que ceux des chantiers sont interdits :

- les jours de semaine avant 7h et après 20h
- les samedis avant 8h et après 19h
- les dimanches et jours fériés

ENTRETIEN DES TROTTOIRS ET DES PROPRIÉTÉS

Les Cellois ont l'obligation d'entretenir les plantations situées sur l'emprise de leur

propriété. Ils sont tenus de procéder à l'élagage des arbres et à la taille des haies au droit de la limite de propriété donnant sur la voie publique. En temps de neige et verglas, il leur revient de débayer la neige et de répandre du sel ou du sable pour éviter le verglas sur les trottoirs, au-devant de leurs habitations.

ACCESSIBILITÉ

La Commission Communale pour l'Accessibilité (C.C.A.) est à votre écoute pour les problèmes relevant de l'accessibilité de la voirie ou des bâtiments publics ainsi que les demandes de scolarisation ou d'accueil d'enfants handicapés.

handicap@ville-lacellesaintcloud.fr
(concerne les demandes d'accessibilité scolaire ou périscolaire)
servicetechnique@ville-lacellesaintcloud.fr
(concerne les demandes de travaux ou de renseignements techniques pour l'accessibilité des espaces publics et bâtiments communaux).



Transports

RÉSEAU FERRÉ

La Celle Saint-Cloud, desservie par deux gares sur la ligne L, est à 20 mn de La Défense, et à 30 mn de Paris Saint-Lazare.

twitter.com/LIGNEL_sncf
malignel.transilien.com
transilien.com

BUS

Le bus à La Celle Saint-Cloud vous emmène à la gare multimodale, la gare SNCF de Bougival, la gare RER A de Rueil-Malmaison, la gare RER A de Chatou – Croissy, la gare SNCF et RER C Versailles Chantier, la gare SNCF Versailles Rive droite, la gare RER C Versailles Rive gauche.

Retrouvez les horaires et le tracé de la dizaine de lignes de bus qui traversent ou desservent La Celle Saint-Cloud sur :
iledefrance-mobilites.fr

L'AUTOPARTAGE

Trois stations d'autopartage gérées par la société Communauto sont proposées sur la commune : place du Jumelage, place Berthet et devant le centre commercial Élysée 2.

www.communauto-paris.com

BORNES ÉLECTRIQUES DE RECHARGE

La ville dispose de 3 stations de recharge accélérée (22 kW) pour les véhicules électriques ou hybrides rechargeables.

- Station de recharge 6, Place Berthet
- Station de recharge Place du Jumelage
- Station de recharge en face du centre commercial Élysée 2

ABRI SÉCURISÉ POUR VELOS

Un abri sécurisé IDMF d'une capacité de 12 vélos, y compris pour les vélos à assistance électrique, est disponible sur le parvis de la gare SNCF. Accessible gratuitement à tout usager titulaire d'un pass Navigo ou en souscrivant un abonnement annuel.

iledefrance-mobilites.fr

DES VÉLOS ET DES TROTTINETTES EN LIBRE-SERVICE

Pour vous déplacer rapidement dans la commune ou vers les communes voisines sans utiliser votre voiture ou les transports en commun, utilisez les vélos ou les trottinettes à assistance électrique en libre-service TIER. Pour cela, téléchargez l'application de la société TIER pour réserver un vélo ou une trottinette. 25 sites de stationnement sont répartis sur la ville.

Conditions d'utilisation à retrouver sur laclesaintcloud.fr

SE DÉPLACER SUR VERSAILLES GRAND PARC

Afin de faciliter les déplacements sur son territoire, l'Agglo intervient de différentes façons. Elle agit sur les réseaux de bus, améliore les conditions d'intermodalité des gares routières et pôles d'échanges, participe au développement du réseau cyclable et accompagne les projets de modernisation des réseaux de transports collectifs ferrés.

deplacements.versaillesgrandparc.fr/autour-de-moi

VITESSE LIMITÉE, CIRCULATION APAISÉE

La vitesse est limitée à 30 km/h sur la voirie communale. Des panneaux en entrée de ville et sur la voirie rappellent cette obligation.





Sécurité

POLICE MUNICIPALE

La police municipale mène des actions de sécurité et de prévention afin d'assurer la tranquillité des citoyens.

Un responsable et 4 agents constituent les effectifs.

Ouverture des bureaux au public du lundi au vendredi de 9h à 17h.

06 60 30 63 04 ou policemunicipale@ville-lacelleaintcloud.fr

En dehors de ces horaires, vous pouvez joindre la Police Nationale en composant le 17.

VOISINS VIGILANTS/PARTICIPATION CITOYENNE

Lutte contre les cambriolages ou faits douteux : un dispositif de participation citoyenne a été mis en place entre le Maire, le Préfet et le Directeur Départemental de la Sécurité Publique.

Chaque habitant peut ainsi signaler un comportement suspect ou délictuel et recevoir des informations en temps réel.

policemunicipale@ville-lacellesaintcloud.fr

OPÉRATION TRANQUILLITÉ VACANCES

Pour signaler votre absence prolongée de votre domicile au Commissariat de Police et bénéficier d'une surveillance renforcée et gratuite, RDV au Commissariat de La Celle Saint-Cloud ou téléchargez le formulaire en ligne sur servicepublic.fr ; il est à remplir et à imprimer avant de se rendre sur place pour finaliser la demande.



MARCHÉS ET COMMERCES

Marché de l'Étang Sec – Berthet

Mercredi et samedi – 7h30 à 14h
Place du Dr Berthet
+29 commerces – hall couverte

Marché de Beauregard – Jumelage

Mardi de 8h à 13h
Vendredi de 8h à 20h
Place du Jumelage
Marché ouvert

Marché des Gressets – Leclerc

Dimanche de 8h à 13h
Place du Maréchal Leclerc
Marché ouvert

Les trois marchés de la ville viennent compléter l'offre sédentaire des huit centres commerciaux.

Marchés de printemps et d'automne

2 éditions annuelles : 12 octobre 2024 et avril 2025
Place du Dr Berthet – samedi de 9h à 18h

Annuaire des commerces

Voir page 65

LOCATION DE SALLE

Le Pavillon des Bois Blancs

La ville vous propose la location du Pavillon des Bois Blancs.
01 30 78 10 46 ou 10 85 ou 10 92

35 avenue Maurice de Hirsch
Salle n°1 : 149 personnes assises (90 personnes si la piste de danse est utilisée).
Salle n°2 : 40 personnes.

CULTES

Paroisse catholique

Église Notre-Dame de Beauregard
2 D, av. des étangs – 01 39 69 19 79
Église Saint-Pierre Saint-Paul (Bourg)
2, place de l'Église – 09 52 59 35 95
secretariatspsp@paroisse-lacellesaintcloud.com
paroisse-lacellesaintcloud.com
Chapelle de la Visitation (Élysée 2)
Curé : Père Damien Warnan

Église protestante

Temple
1, avenue du Pré d'Orient
Pasteur : Emmanuel Rouanet
06 58 33 62 14 – emmanuelrouanet@laposte.net

Communauté israélite de l'ouest

Synagogue
1, avenue des Étangs
Rabin : Pierre-Jean Brami
06 09 78 05 58 – synagogueocio@gmail.com

Association Socioculturelle des Musulmans Cellois

Président : Smail Semdani
10, allée de Montaigu
06 98 55 78 09
smail.semdani@asmc78.fr – asmc78.fr

Famille, jeunesse

La ville, à travers ses services et ses structures municipales, propose un accueil et un accompagnement adaptés à tous les âges, de la petite enfance jusqu'à l'âge adulte, pour soutenir les familles et favoriser l'autonomie et les initiatives de chacun.

Famille

La Ville soutient les familles grâce à une politique tarifaire dégressive « Famille Plus », à ses services dédiés : le service « Espace Famille », les services Enfance et Petite Enfance, la plateforme en ligne « Espace Citoyens » et aux activités familiales proposées par l'Espace André Joly.



**Accessible 7/7j et 24h/24h depuis laclesaintcloud.fr,
l'Espace Citoyens vous permet de :**

- réserver ou annuler certaines activités (accueil de loisirs, restauration scolaire...)
- consulter vos factures et payer via un site bancaire sécurisé
- découvrir les actualités et les services réservés aux jeunes Cellois

Vous préférez venir en mairie ?

En un seul lieu, avec un seul interlocuteur, en une seule fois, le service Espace Famille vous accueille pour inscrire vos enfants aux activités périscolaires, accueil de loisirs, restauration et procéder au calcul du tarif « Famille plus » et Petite enfance.

**Informations et inscriptions du mardi au vendredi de 8h30 à 12h30 et de 14h à 17h*
Service Espace Famille 01 30 78 10 36 (ou 15 07 ou 10 30) – espacefamille@ville-lacelle-saintcloud.fr**

* jusqu'à 16h30 pour les paiements de facture

Tarifs dégressifs « Famille plus »

La tarification familiale et sociale « Famille Plus » permet aux familles celloises, à leur demande, d'accéder à des tarifs dégressifs en fonction du nombre d'enfants et de leurs ressources pour toutes les activités périscolaires. Elle prolonge la tarification CAF appliquée pour les crèches et multi-accueils.

Les tarifs dégressifs CAF ou « Famille Plus » sont valables un an pour tous les services concernés : crèches, multi-accueils, restauration scolaire, accueils de loisirs, accueils matin et soir, études surveillées, Espace André Joly, séjours d'été...

**Service Espace Famille 01 30 78 10 36 (ou 15 07 ou 10 30)
espacefamille@ville-laclesaintcloud.fr
laclesaintcloud.fr**

Petite enfance

Les parents peuvent confier leur enfant soit à :

- une structure municipale (crèche familiale, crèches collectives, haltes multi-accueil). La Ville accueille plus de 500 enfants par an, tous modes de garde confondus.
- une assistante maternelle libérale

STRUCTURES MUNICIPALES

Accueil régulier et ponctuel

- Multi-Accueil Bendern (20 berceaux)*
Place de Bendern - 01 39 18 31 08
- Multi-Accueil André Joly (20 berceaux)*
1, av. des Sources - 01 30 82 72 12
- Multi-Accueil Berthet (20 berceaux)*
56 rue de Vindé (Place Berthet)
01 39 18 24 36
- Multi-Accueil de la Jonchère*
(15 berceaux)
2 à 10, av. de la Jonchère
01 30 78 22 86

Accueil régulier

- Crèche des Étangs (60 berceaux)
2F, av. des Etangs - 01 39 18 41 14
- Crèche Sequoia (25 berceaux)*
3, Place Bendern
01 39 10 06 74
- Crèche Jonchère (44 berceaux)
2 à 10, av. de la Jonchère
01 30 78 22 87
- Crèche familiale (30 berceaux)
6, place Bendern - 01 30 82 79 30

* fermé le mercredi

Crèches collectives et haltes « multi-accueil »

- L'accueil régulier est organisé dans les huit structures de la ville : la crèche familiale, les 3 crèches collectives et les 4 haltes multi-accueil. Il est destiné aux parents résidant à La Celle Saint-Cloud et prioritairement à ceux ayant une activité professionnelle. Les structures accueillent les enfants âgés de 2 mois et demi jusqu'à



leur scolarisation. L'inscription se fait, à partir du début du 6^e mois de grossesse, en mairie, sur rendez-vous (se munir d'un justificatif de domicile, d'une attestation de grossesse ou d'un extrait d'acte de naissance si l'enfant est né). N'hésitez pas à appeler dès le 4^{ème} mois de grossesse pour prendre un rendez-vous.

- L'accueil ponctuel est organisé principalement dans les quatre haltes multi-accueil. L'inscription se fait directement auprès de la directrice de la structure de votre souhait, en fonction des places disponibles. Le parent constitue aussi un dossier administratif auprès du service Espace Famille qui permet de fixer la participation familiale en fonction des ressources de la famille.

Crèche familiale

La crèche familiale emploie des assistantes maternelles agréées par le Conseil départemental qui accueillent à leur domicile de un à trois enfants jusqu'à leur scolarisation.

Les assistantes maternelles et les enfants peuvent se retrouver dans les locaux de la crèche familiale pour des temps de socialisation et d'éveil.

Relais Petite Enfance (RPE)

Ce service municipal est un guichet unique d'informations sur tous les modes d'accueil du jeune enfant. Il a également pour missions de :

- Mettre à disposition des parents la liste des assistantes maternelles agréées avec leurs disponibilités
- Proposer un accompagnement individualisé des parents dans leur rôle d'employeur et dans leurs démarches administratives
- Animer des réunions à destination des familles
- Favoriser les rencontres entre les familles et les assistantes maternelles
- Proposer des animations pour les enfants et des réunions d'information pour les assistantes maternelles sur des thématiques liées au jeune enfant

**Sur rendez-vous : le mardi de 13h30 à 19h.
Le jeudi et le vendredi de 13h30 à 17h.**

**Permanence téléphonique le mercredi de 9h à 12h : 06 79 39 65 39
rpe@ville-lacellesaintcloud.fr**

ASSISTANTES MATERNELLES LIBÉRALES

L'assistante maternelle libérale accueille l'enfant à son domicile, la famille en est l'employeur : un contrat de travail doit être établi. L'agrément et le suivi de l'assistante maternelle du secteur libéral sont assurés par les deux puéricultrices et le médecin du centre de Protection Maternelle et Infantile (PMI) du Conseil départemental des Yvelines.

**Centre de Protection Maternelle et Infantile
6, av. de la Drionne
yvelines.fr, rubrique « assistante(e)
maternel(le) »
0801 801 078**



STRUCTURES PRIVÉES

Micro-crèche KotKot

53 Avenue de la Jonchère

**Contact : hello@kotkot.fr
06 66 69 41 23**

Crèche People and baby

18 Avenue de la Jonchère

**Contact et inscriptions :
07 68 57 23 24**

Babychou services

Babychou services propose un service de garde d'enfants à votre domicile

**09 87 31 75 76
contacts92saintcloud@babychou.com
www.babychou.com**

ASSOCIATION

Lieu d'Accueil Enfants Parents

L'équipe de l'association « Les Petits Pas du Square » accueille les enfants de la naissance à 3-4 ans accompagnés de leur(s) parent(s) ou grand(s) parent(s). Les futurs parents sont également les bienvenus. C'est un lieu convivial d'échanges et de rencontres pour petits et grands, autour du jeu et de la parole.

**Espace André Joly
1A place du Jumelage - 01 30 08 10 70
Les jeudis en période scolaire de 9h à 12h**

Établissements scolaires

ÉCOLES MATERNELLES ET ÉLÉMENTAIRES

- Groupe Scolaire Morel de Vindé
28, av. de la Jonchère
01 30 78 15 90
- Groupe Scolaire Louis Pasteur
1-3, av. Auguste Dutreux
01 30 78 23 90
- Groupe Scolaire Pierre et Marie Curie
Av. de la Grande Terrasse
01 30 82 19 90
- Groupe Scolaire Henri Dunant
41-43, av. Maurice de Hirsch
01 30 78 32 00
- Groupe Scolaire Jules Ferry
Av. des Bois Blancs
01 30 82 17 90

ÉCOLE PRIVÉE SOUS CONTRAT

- École Sainte-Marie - 15, rue Béranger

INSCRIPTIONS DANS LES ÉCOLES DE LA VILLE

Auprès du service Espace Famille courant mars chaque année.



COLLÈGES ET LYCÉES

- Collège Victor Hugo
52, av. des étangs - 01 30 78 24 90
- Collège Louis Pasteur
34, av. de Circourt - 01 39 69 47 27
- Lycée Pierre Corneille
2/8, av. Corneille
01 39 69 40 03
Pôle Tertiaire
Jean-Baptiste Colbert
52, av. Pasteur - 01 30 78 20 80
- Lycée Professionnel LR Duchesne
49, av. Maurice de Hirsch
01 30 08 10 60

COLLÈGE ET LYCÉE PRIVÉS HORS CONTRAT

- Collège - Lycée la Jonchère
Centre Commercial Elysée Village
18 avenue de la Jonchère
lajonchere.org

SECTION INTERNATIONALE ANGLOPHONE

Gérée par l'association APESEB
De la grande section de maternelle au lycée, une section internationale anglophone permet d'accueillir les enfants bilingues dans certains établissements publics, pour une scolarité bilingue.
07 77 70 34 37

ENSEIGNEMENT SPÉCIALISÉ

Institut Médico-Educatif (IME)
Le Pré-d'Orient
2, sente du Gui - 01 30 82 25 49

Service des affaires scolaires
01 30 78 15 20 / 15 15

Activités périscolaires

ACCUEILS DU MATIN ET DU SOIR, ÉTUDES SURVEILLÉES

Horaires

- Accueil du matin :
7h30-8h20
- Accueil du soir maternel :
16h30-18h30 (sorties possibles dès 17h)
- Accueil du soir élémentaire :
16h30-18h30 (sorties possibles uniquement à partir de 18h)

RESTAURATION SCOLAIRE

Plus de 90 % des jeunes Cellois fréquentent les restaurants des groupes scolaires. Les menus sont élaborés par une diététicienne et respectent les dispositions réglementaires relatives à la qualité nutritionnelle. Dans le cadre de la loi Egalim, les menus sont composés de 50% d'alimentation durable* dont 30% Bio. Un plat végétarien est servi une fois par semaine. La priorité est donnée aux produits frais, aux fruits et légumes frais de saison. Le pain est de fabrication artisanale et locale. La majorité

des préparations sont « maison » notamment les potages et les pâtisseries.

Des repas à thème sont prévus tout au long de l'année (repas calendaires, régionaux, etc.) et ainsi qu'un repas en lien avec la thématique « Sur la route de... ». Des ateliers sur la découverte des aliments et l'équilibre alimentaire sont proposés sur le temps d'accueil de loisirs.

Depuis plusieurs années des projets sont axés sur le développement durable comme, par exemple, l'utilisation de barquettes recyclables ou le tri des biodéchets. La gestion et l'organisation de ce temps sont différentes selon l'élémentaire ou la maternelle, en tenant compte des caractéristiques de chaque école et de chaque tranche d'âge.

Règlements des activités en téléchargement sur www.lacellesaintcloud.fr

* Alimentation durable : aliments bénéficiant de signes officiels de qualité et d'origine : Label rouge, appellations d'origine AOC AOP, indication géographique IGP, spécialité traditionnelle, exploitation à haute valeur environnementale, fermier, pêche durable, Bio.

Les menus sont consultables sur le site internet de la ville lacellesaintcloud.fr



INSCRIPTIONS AUX ACTIVITÉS PÉRISCOLAIRES

Ouvertes à tous les enfants scolarisés dans les écoles publiques de la ville, elles se font via l'Espace Citoyens ou par rdv à l'Espace Famille courant mars pour l'année scolaire suivante à des dates précisées aux parents.

Accueils de loisirs

des mercredis et pendant les vacances scolaires

MERCREDIS ET VACANCES :

Horaires

7h30-18h30 (arrivées possibles de 7h30 à 9h / sorties possibles de 17h à 18h30)

Pour le mercredi, accueil possible en demi-journée de 7h30 à 13h30

INSCRIPTIONS

Les réservations pour les mercredis de l'année scolaire se font en même temps que celles du périscolaire, via l'Espace Citoyens ou sur rdv, courant mars, à l'Espace Famille. Tout au long de l'année, les familles peuvent faire des demandes d'inscription en accueils de loisirs pour les mercredis.

Les inscriptions pour les vacances scolaires se font avant chaque période de vacances, selon un calendrier spécial consultable sur le site de l'Espace Famille, qui peut être, également, obtenu en mairie.

Règlements des activités en téléchargement sur laclesaintcloud.fr

L'Espace André Joly propose aussi des loisirs aux enfants de 6 à 10 ans et aux jeunes en période de vacances (voir pages 35 et 36).

Pour tout renseignement
(inscriptions et documents à fournir)
Service Espace Famille 01 30 78 10 36
(ou 15 07 ou 10 30)
espacefamille@ville-laclesaintcloud.fr
laclesaintcloud.fr

ELEMENTAIRES	MATERNELLES
ELEMENTAIRE JULES FERRY Allée de l'Orme 01 30 82 17 98 06 80 00 01 33	MATERNELLE FERRY Allée des Bois Blancs 01 30 82 17 83 06 88 84 79 81
ELEMENTAIRE CURIE Avenue de la Grande Terrasse 01 30 82 19 98	MATERNELLE CURIE Avenue de la Grande Terrasse 01 30 82 19 99 06 88 84 79 80
ELEMENTAIRE H. DUNANT 41/43 avenue Maurice de Hirsch 01 30 78 32 08 06 88 84 79 78	MATERNELLE DUNANT 41/43 avenue Maurice de Hirsch 01 30 78 32 08 06.74.25.32.55
ELEMENTAIRE PASTEUR 1/3 avenue Auguste Dutreux 01 30 78 23 90 06 88 84 79 79	MATERNELLE PASTEUR 1/3 avenue Auguste Dutreux 01 30 78 23 96 06 88 84 79 79
ELEMENTAIRE MOREL DE VINDÉ 28 avenue de la Jonchère 01 30 78 43 08 06 31 56 06 19	MATERNELLE MOREL DE VINDÉ 28 avenue de la Jonchère 01 30 78 15 90 06 31 17 15 48





Calendrier annuel des modalités d'inscriptions

Démarches	Dates / Inscriptions	
Actualisation du Dossier Famille Plus / Quotient Familial 2025	Jusqu'au 30/09/2024	En ligne sur l'Espace Citoyens Dossier papier à l'accueil de la mairie
Inscriptions scolaires 2025-2026 des petites sections de maternelle et nouveaux Cellois & Inscriptions périscolaires 2025-2026 (accueils matin, soir, restauration scolaire, accueil de loisirs du mercredi) À refaire tous les ans pour tous les niveaux de la petite section au CM2	Du 3 mars au 13 avril 2025 Du 17 mars au 11 avril 2025	En ligne sur l'Espace Citoyens Sur rendez-vous uniquement à l'Espace Famille

Inscriptions aux accueils de loisirs	Inscriptions, modifications et annulations	
Vacances Scolaires Toussaint Du 21 au 31 octobre 2024	Du 9 au 29 septembre 2024	En ligne sur l'Espace Citoyens
Vacances Scolaires Noël Du 23 décembre 2024 au 3 janvier 2025	Du 12 novembre au 1 ^{er} décembre 2024	En ligne sur l'Espace Citoyens
Fermeture des centres de loisirs du jeudi 26 au mardi 31 décembre 2024 inclus		
Vacances Scolaires Hiver Du 17 au 28 février 2025	Du 6 au 26 janvier 2025	En ligne sur l'Espace Citoyens
Vacances Scolaires Printemps Du 14 au 25 avril 2025	Du 3 au 23 mars 2025	En ligne sur l'Espace Citoyens
Vacances Scolaires Été À partir du 7 juillet 2025	Du 12 mai au 8 juin 2025	En ligne sur l'Espace Citoyens

Les activités pour les familles à l'Espace André Joly

ATELIERS PARENTS-ENFANTS

- Ateliers de l'EAJ : socialisation, partage et découverte pour les enfants de 1 à 7 ans accompagnés d'un adulte.
- Ateliers en famille par l'Association « les 3 éléments » : arts plastiques, créations manuelles, musique. Informations : « associationdes3elements@gmail.com »

PAPOTE À ASTUCES

Partager et échanger avec d'autres parents autour d'une thématique pendant que les enfants jouent avec un animateur.

DEVENIR PARENTS PAS À PAS

L'association « Les petits pas du square » propose un espace de paroles à destination des futurs parents.

Informations et inscriptions à « devenirparentsaspas@outlook.fr »

De 18h30 à 20h au Multi-accueil André Joly

LIEU D'ACCUEIL ENFANTS PARENTS

Voir Petite Enfance p. 28

QUARTIERS DE SAISON

Avec la Kab'-Mjc, la crèche et la bibliothèque Bendern, participez aux animations intergénérationnelles hors les murs, « Quartiers de saison » pendant les vacances.

SÉJOUR FAMILLE

Séjour collectif en pension complète pendant l'été, ouvert aux familles ayant au moins un enfant mineur.

Sur critères d'éligibilité



JOURNÉE À LA MER

Sur critères d'éligibilité

EVÈNEMENTS INTERGÉNÉRATIONNELS

Soirée dansante, karaoké, après-midi ludique et convivial...

FAMILLE ET HANDICAP

Accueil des familles d'enfants porteurs de handicaps mentaux : ACAPEI voir rubrique Solidarité et action sociale p. 38.

Plus d'informations
à l'Espace André Joly
1A Place du Jumelage
01 30 08 10 70
espace.andrejoly@ville-lacelle
saintcloud.fr

Jeunesse

Parce que les besoins et les attentes des jeunes sont nombreux, les offres sont diverses. La Ville soutient les initiatives et les projets des jeunes car ils permettent d'apprendre l'autonomie, l'engagement, le respect d'autrui et le travail collectif.

LA PRÉVENTION ET L'INSERTION

Association CPEA

La Ville finance le Comité pour la Promotion de l'Enfance et de l'Adolescence (CPEA) dans le cadre de sa politique de prévention jeunesse. Le CPEA a pour spécificité d'accompagner les jeunes cellois qui le demandent, grâce à des éducateurs et un chef de service. Cet accompagnement individuel est libre et anonyme : il concerne les jeunes âgés de 10 à 25 ans, avec une priorité aux 15-25 ans. Il travaille aussi avec les familles qui le souhaitent.

**1 allée des Faons (secteur Beauregard),
01 39 18 31 15 asscpa@wanadoo.fr**

Antenne de la Mission Locale

Insertion sociale et professionnelle des 16-25 ans sortis du système scolaire.

**32 avenue de l'Orangerie
Sur rendez-vous 01 39 69 00 55 - mliv.org**

Bourses d'insertion

Ces bourses sont destinées aux personnes âgées de 16 à 65 ans, orientées par un partenaire et/ou inscrites dans un parcours d'insertion professionnelle, sous conditions de ressources. Elles permettent de financer une partie du permis, du BAFA ou un projet professionnel. Ces bourses peuvent se cumuler avec d'autres aides.

**01 30 08 10 70
Espace André Joly**

Actions intercommunales d'insertion

Voir rubrique Vie sociale p. 40

LES PROJETS ET LES LOISIRS

Conseil municipal des jeunes

Le Conseil municipal des jeunes se com-



pose de 12 collégiens élus au sein des 2 collèges de la ville. Il choisit et prépare, avec le soutien du Conseil municipal, un projet concret utile aux Cellois ou à une association de son choix et le réalise au cours de son mandat de 2 ans.

**Guillaume Gouin
06 31 17 15 48**

Animations Jeunesse

Un nouvel animateur jeunesse accueille les jeunes scolarisés à partir du CM2, l'Espace Jeunes, lieu d'accueil ouvert pendant les vacances scolaires et le mercredi. Il propose des activités de loisirs tout en favorisant l'autonomie, et le respect mutuel. Il encadre aussi des séances sportives les mercredis et jeudis dans les gymnases et sur les terrains extérieurs.

**Espace André Joly
01 30 08 10 70**

Initiatives de Jeunes

Vous êtes Cellois, âgés de 18 à 25 ans et avez un projet à réaliser pour votre ville (culture, économie, social, environnement, transports et sécurité routière, éducation, protection du patrimoine...) ?

Le Carré des Arts, l'Espace André Joly, la Kab'-Mjc, le CPEA, la Mission Locale ainsi que le Service enfance jeunesse peuvent venir en appui de l'élaboration de votre projet. Dispositif proposé en partenariat avec le Lions Club.

enfance@ville-lacellesaintcloud.fr
01 30 78 15 17

Séjour Jeunesse

L'Espace André Joly propose un séjour ouvert aux jeunes fréquentant l'Espace André Joly en priorité. Les participants sont associés à la préparation du séjour : règles de vie, activités...

Loisirs adaptés et intégrés

Pour jeunes ou adultes en situation de handicap.

Association Ellipse au 06 16 03 69 85

JEUNES ARTISTES

Carré des Arts

Le Carré des Arts propose aux artistes amateurs de tous âges de développer et d'exprimer leurs propres qualités dans quatre domaines artistiques : la musique, les Beaux-arts, la danse et l'art dramatique.

Voir p.54

carredesarts.org

La Kab'-Mjc

Lieu de culture polyvalent, elle réunit des salles d'activités, des studios de répétition, ainsi qu'une salle dédiée au spectacle vivant.

On y trouve théâtre, danse, concerts, expositions, conférences, résidences d'artistes, ateliers... et quelques surprises !

Voir p.54

lakab.org



Pass'Citoyen 14/18 ans

En échange de demi-journées consacrées à des missions d'intérêt général, les jeunes inscrits dans cette démarche reçoivent des chèques cadeaux pour effectuer leurs achats d'équipements sportifs ou de loisirs.

01 30 08 10 70

Espace André Joly

Informations et inscriptions le mercredi de 14h à 17h en période scolaire

Action sociale

Parce que la solidarité et le bien vivre ensemble sont une priorité pour La Celle Saint-Cloud, pour soutenir les publics fragiles, vulnérables ou défavorisés, pour accompagner chacun dans les difficultés quotidiennes ou les accidents de la vie, les services municipaux sont là pour aider à trouver des solutions.

Solidarité et Action sociale

La Direction Solidarité et Action sociale coordonne la politique sociale de la Ville à travers son Centre Communal d'Action Sociale (CCAS). Celui-ci gère le Centre de vie sociale (l'Espace André Joly-EAJ), les services aux seniors et aux personnes handicapées et la résidence pour personnes âgées autonomes (Résidence Renaissance).

Direction Solidarité et Action Sociale

Hôtel de Ville : 01 30 78 10 40
directionsocial@ville-lacelle
saintcloud.fr

LE CENTRE DE VIE SOCIALE, L'ESPACE ANDRÉ JOLY (EAJ)

L'Espace André Joly rassemble chaque année en moyenne près de 4000 cellois autour de services et d'animations très diversifiées et complémentaires. Cette offre d'accompagnement est organisée en 3 pôles autour d'un lieu d'accueil : pôle accompagnement social, pôle Animation et prévention, pôle Insertion.



ACCUEIL

L'accueil de l'EAJ assure deux fonctions :

- Ecoute, conseils, informations, inscriptions aux activités, facturation, suivi administratif
- Gestion du Point d'Accès au Droit (permanences spécialisées) sur rendez-vous au 01 30 08 10 70

■ **Permanence administrative** : aide à la rédaction de courriers administratifs et à la constitution de dossiers administratifs
Sur rdv aux horaires d'ouverture du service social

■ **ADIL (Agence Départementale d'Information sur le Logement)** : guichet unique sur le logement et l'habitat : modalités d'accès à la propriété, conditions d'accès au logement, droits et devoirs réciproques du locataire et du propriétaire, amélioration de l'habitat...

Le mercredi sur rdv de 9h à 12h, une semaine sur deux

■ **Conciliateur de Justice** : tout litige inférieur à 4 000 € implique une conciliation,

qui est obligatoire avant la saisine du tribunal. Le conciliateur traite les problèmes entre particuliers : voisinage, conflits, nuisances... ainsi que ceux liés à la consommation et ceux relatifs aux relations locataires / bailleurs.

Sur rdv, le mercredi de 13h45 à 17h

■ **A.C.A.P.E.I (Association Celloise des Amis et Parents d'Enfants Handicapés Mentaux)** : regrouper les familles, les orienter, les aider, les soutenir et offrir des vacances et des loisirs aux enfants et adultes porteurs de handicap mental.

Sans rdv : le lundi en période scolaire de 14h à 16h 30

Renseignements : Mme Le Bihan, Présidente : 01 39 69 76 85 (aux heures de permanence) ou portable : 06 77 77 21 31, marthalebihan@orange.fr

■ **UFC Que choisir ?** Tous litiges liés à un contrat avec une entreprise, un artisan, un fournisseur d'accès internet...

Sur rdv, le 3^{ème} vendredi du mois, de 9h à 12h

■ **Assistante sociale du Département**
Secteur d'Action Sociale, service du Conseil départemental

6 avenue de la Drionne
Permanence à l'EAJ une fois par semaine
01 30 836 836

**Informations et prise de rendez-vous
des permanences spécialisées :**
01 30 08 10 70

PÔLE ACCOMPAGNEMENT SOCIAL (EAJ)

Il aide les Cellois en difficulté.

- Service social communal : aides légales, aides facultatives du CCAS, service de domiciliation du CCAS (sur rdv)
- Service d'enregistrement des demandes de logement social : pour obtenir un numéro unique régional (formulaire unique valable sur l'ensemble de la région Île-de-France), modification et renouvellement des demandes de logement. Renseignements concernant les demandes et l'attribution des logements sociaux. Si votre situation relève de l'urgence sociale, sollicitez l'aide d'une assistante sociale pour trouver des solutions provisoires. L'accès au logement comporte des règles : le service est là pour vous conseiller.
Entrée indépendante directement par la terrasse, accessible aux personnes à mobilité réduite.

■ **Conseillère en Economie Sociale et**

Permanences téléphoniques

*Maire-Adjoint en charge du Logement
et des Commissions d'attribution,
le mardi sur rdv de 9h à 11h30 au
01 30 78 10 00*

Familiale (CESF) : ouverture des droits, conseil et accompagnement en élaboration et gestion du budget familial, suivi des situations d'expulsion locative en cas de surendettement, conseils vie quotidienne (logement, alimentation, santé...), orientation vers les autres services sociaux.



Sur rdv après évaluation d'une assistante sociale
Nocturne jusqu'à 20h le mardi (hors vacances de fin d'année et été).

PÔLE ANIMATION ET PRÉVENTION (EAJ)

Il aide toutes les générations à s'épanouir et à vivre ensemble.

- **Enfance-jeunesse** (voir rubrique Famille, jeunesse p. 26 à 36)
 - Accompagnement à la scolarité du CE1 à la 3^{ème}, le soir après l'école
 - Accompagnement à la recherche de stages de 3^{ème}
 - Espace Jeunes : sport, activités, jeux, sorties
 - Prévention et citoyenneté, Pass citoyen (14/18 ans), animations hors les murs, activités en lien avec le CPEA

— **Adultes**

L'EAJ encourage les projets citoyens des habitants : « J'agis avec l'EAJ ». Différents ateliers sont proposés aussi aux adultes dont certains en autogestion : ateliers d'art, loisirs créatifs, bien-être, lecture, sorties culturelles, groupe de femmes.

— **Seniors**

Voir p. 41

— **Familles**

Voir « activités pour les familles » à l'Espace André Joly p 34

PÔLE INSERTION

Il aide les demandeurs d'emploi.

— Actions communales en lien avec la Mission locale, le CPEA, CBL Réagir ! (voir rubrique Famille, jeunesse p. 26):

■ Bourses Insertion pour les 16-65 ans (BAFA, permis de conduire ou autre)

■ Accueil et accompagnements de stagiaires pour favoriser l'insertion professionnelle des jeunes (3ème, BTS, Licence, DE etc) : envoyer CV et lettre de motivation à espaceandrejoly@ville-lacelle-saintcloud.fr

— Actions intercommunales avec le Réseau intercommunal du Chesnay-Rocquencourt La Celle Saint-Cloud et Bougival qui fête ses 25 ans en 2025 :



■ Accompagnement individuel : entretiens avec un conseiller en insertion

■ Actions collectives : ateliers mutualisés avec l'Espace Emploi Entreprises ou d'autres partenaires

SENIORS ET PERSONNES EN SITUATION DE HANDICAP

Le CCAS s'est réorganisé ces dernières années pour faire émerger des réponses mieux adaptées en partenariat avec le SIMAD.

AIDE AU MAINTIEN À DOMICILE

Le service « Aide à la personne » en mairie, écoute, informe, accompagne et oriente les personnes âgées ou en situation de handicap à préserver leur autonomie à domicile, en mettant à leur disposition des aides et des services en complément des autres acteurs locaux (privés ou associatifs) pour faciliter leur maintien à domicile :

— Orientation vers les prestataires d'aide à domicile

— Portage de repas à domicile

— Accès sous conditions au self municipal pour les seniors de plus de 60 ans et les personnes en situation de handicap

— Téléassistance : alarme en cas de chute ou d'urgence

— Aide à la mobilité : aide à la souscription de Pass Navigo « Améthyste »



— Programmation d'événements festifs, d'ateliers ou d'animations adaptés aux seniors (brochure Cell'Seniors)

— Inscription au registre communal des personnes vulnérables pour être rappelé en cas d'alerte canicule (ou autre)

— Traitement des situations d'urgence à domicile (signalements)

Inscription et informations

Service Aide à la personne

Hôtel de Ville : 01 30 78 10 44

aidealapersonne@ville-lacellesaintcloud.fr

SERVICE AUTONOMIE DU SYNDICAT INTERCOMMUNAL POUR LE MAINTIEN À DOMICILE (SIMAD)

Nouveau !

Le Service Autonomie est votre nouvel interlocuteur unique pour l'aide et les soins à domicile. Une antenne à La Celle Saint-Cloud propose une aide à domicile (auxiliaires de vie) et des services de soins infirmiers à domicile.

contact@simad.fr ou 01 34 51 19 19 (tapez 5 pour l'antenne de La Celle Saint-Cloud)

EVÈNEMENTIEL SENIORS (CELL'SENIORS)

Le CCAS, à travers ses services (l'EAJ, le Service Aide à la personne et la Résidence Renaissance) propose toute l'année aux seniors des événements festifs, des ateliers, des stages, des sorties, pour renforcer la convivialité, briser l'isolement et tisser des liens. Pour ne manquer aucune de ces activités et être tenu informé(e) de l'actualité destinée aux seniors, inscrivez-vous sur le carnet d'adresses des seniors auprès du Service Aide à la personne et recevez gratuitement le magazine d'information « Cell'Seniors » (Informations à destination des seniors, programme d'animations, sorties, événements, aides et services) :

Service Aide à la personne
Hôtel de Ville : 01 30 78 10 44
aidealapersonne@ville-lacellesaintcloud.fr



RÉSIDENCE AUTONOMIE RENAISSANCE

La Résidence Renaissance pour personnes âgées autonomes (équipement non médicalisé) se situe idéalement en centre-ville : grands studios de 33 m², gardien, services annexes (restaurant, blanchisserie, et nombreuses animations), priorité aux cellois.

Des places sont disponibles chaque année ; appartements rénovés, renseignez-vous !

2E, av. des Étangs 01 39 18 40 27
residence.renaissance@ville-lacellesaintcloud.fr

ATELIERS DE L'ESPACE ANDRÉ JOLY

Différents ateliers sont proposés aux seniors : mémoire, gym-équilibre, stage d'informatique, prévention et bien vieillir, alimentation, nutrition etc.

Espace André Joly
01 30 08 10 70,
espaceandrejoly@ville-lacellesaintcloud.fr





VOTRE PARTENAIRE LOCAL
DANS LA CONSTRUCTION, L'ENTRETIEN
ET LA MAINTENANCE DES ROUTES
POUR LES TRAVAUX PUBLICS ET
LES PARTICULIERS



AGENCE DE MONTESSON

48, avenue Gabriel Péri - 78360 Montesson

T/ 01 30 15 26 26 - email : montesson@eurovia.com

www.eurovia.fr

Sport et culture

Les équipements et les services sportifs et culturels de la Ville, sans oublier nos partenaires du Carré des Arts et de la Kab'-Mjc, mettent tout en œuvre pour vous aider à vous épanouir dans vos activités : théâtre, expositions, cinéma, lecture, patrimoine, sports, loisirs, natation, musique, danse...

Sports

27 agents municipaux sont répartis sur différents secteurs d'intervention au service des sportifs comme des associations de la ville.

28 associations sportives celloises, souvent subventionnées par la Ville utilisent les nombreux équipements sportifs municipaux gracieusement mis à disposition.

Regroupant 5 000 adhérents, elles organisent jusqu'à 15 manifestations officielles par semaine sur les équipements.

DES ÉQUIPEMENTS SPORTIFS CONSÉQUENTS

Ils sont fréquentés par l'ensemble des associations de la ville et l'ensemble des groupes scolaires (5 écoles maternelles, 5 écoles primaires, 1 école privée, 2 collèges, 3 lycées).

1 grand complexe sportif

Le Parc Omnisports L. R. Duchesne comprend 5 salles de sports (dont 3 spécialisées et 1 avec tribunes), 3 terrains de sports et 1 piste d'athlétisme, avec tribunes, 6 tennis (dont 2 couverts), 3 clubs house et 20 vestiaires. Ce complexe est fréquenté par 13 associations sportives et 5 groupes scolaires à raison de 1 000 sportifs par jour. Il s'y déroule en moyenne 5 manifestations officielles par semaine.

12 autres équipements (en dehors de la piscine)

- 7 salles de sports (5 gymnases, 1 dojo, 1 salle de boxe)
- 2 stades dont un avec terrain de pétanque
- 2 terrains de plein air en libre accès (foot, multisports)
- 4 tennis extérieurs avec chalet d'accueil

UN ENSEIGNEMENT SPORTIF DE QUALITÉ

De nombreuses interventions en milieu scolaire

En plus de la natation scolaire, une équipe d'éducateurs sportifs municipaux intervient

auprès des classes primaires de la ville en partenariat avec l'Éducation Nationale.

1 école des sports municipale

Des activités sportives périscolaires réparties sur la ville sont proposées aux enfants scolarisés du CE1 au CM2. Des stages sportifs leur sont également proposés pendant les vacances scolaires.

Ces activités sont encadrées par les éducateurs municipaux ou des associations celloises.

Programme, informations et inscriptions sont diffusés dans les écoles élémentaires à partir de la rentrée scolaire et communiqués par mail aux familles.

Retrouvez l'annuaire des associations sportives page 66

PISCINE CORNEILLE

À côté des gares routières et SNCF, la piscine accueille plus de 100 000 nageurs par an, dont 66 % de public, 18 % de scolaires et 16 % d'associations.

Les élèves de grande section maternelle, CP et CMI bénéficient de cours de natation à la piscine, encadrés par les maîtres nageurs municipaux.

- un bassin de natation de 25m x 15m,
- un bassin de loisirs de 185 m² avec banquette à bulles, rivière à contre-courant, canons à eau, geysers et plaques à bulles, une pataugeoire, un solarium.



Horaires d'ouverture*

PÉRIODE SCOLAIRE

du 1^{er} septembre au 30 juin

Lundi et mardi de 11h30 à 13h45
(accès au bassin ludique à 13h)
et de 16h30 à 20h.

Mercredi de 11h30 à 13h30 (accès au bassin ludique à 12h15) et de 14h30 à 20h

Jedi de 11h30 à 13h45 (accès au bassin ludique à 13h)

Vendredi de 11h30 à 13h45 (accès au bassin ludique à 13h) et de 16h30 à 20h (sans club sportif)

Pont de l'Ascension : de 11h30 (accès au bassin ludique à 13h) à 13h45 et de 14h30 à 20h

Samedi de 10h à 13h30 (fermeture du bassin ludique à 12h) et de 14h30 à 20h

Dimanche et jours fériés de 9h à 13h.

PETITES VACANCES SCOLAIRES

(Piscine fermée pendant les vacances de février)

Du lundi au samedi

de 10h à 13h30 et de 14h30 à 19h

Dimanche et jours fériés de 9h à 13h

HORAIRES D'ÉTÉ

du 1^{er} juillet au 31 août

Du lundi au samedi de 10h à 13h30 et de 14h30 à 20h

Dimanche et jours fériés de 10h à 13h30 et de 14h30 à 19h

* Évacuation des bassins 15 min avant les heures de fermeture indiquées et évacuation des espaces extérieurs 15 min avant les bassins.

Fermetures

- La vente des entrées se termine 30 minutes avant la fermeture de l'équipement.
- Ces horaires ne tiennent pas compte des fermetures techniques ou organisations de manifestations, qui sont incluses dans les tarifs des abonnements.
- La piscine est fermée les 1^{er} mai, jeudi de l'Ascension, 15 août, 1^{er} novembre, 11 novembre, 25 décembre, et 1^{er} janvier, ainsi que les après-midis des 24 et 31 décembre.
- Fermeture technique prévue du 10 février au 2 mars 2025.

Conditions d'accès

- L'accès des bassins est interdit aux enfants de moins de 11 ans non accompagnés d'un adulte majeur.
- La pataugeoire est strictement réservée aux enfants de moins de 5 ans sous la surveillance des parents.
- Le slip de bain est obligatoire pour la bai-

gnade (shorts, caleçons et maillot jupe interdits).

- Le bonnet de bain est obligatoire pour tous
- Les vêtements sont interdits au bord du bassin.
- Douche obligatoire avant l'accès aux bassins

Tarifs au 1^{er} septembre 2024

	Cellois ⁽¹⁾	Non Cellois
Entrée Adulte	5,60 €	7 €
Entrée Tarif réduit⁽¹⁾ Enfant de 3 à 16 ans (gratuit pour moins de 3 ans), demandeur d'emploi, bénéficiaire du RSA, étudiant, plus de 65 ans, personne détentrice d'une carte d'invalidité, adulte familles nombreuses (3 enfants et plus)	3,80 €	4,75 €
Carte de 10 entrées Adulte (validité 2 ans)	45,80 €	57,25 €
Carte de 10 entrées Tarif Réduit⁽¹⁾ (validité 2 ans)	32,70 €	40,90 €
Carte de 10 entrées Enfants Familles nombreuses⁽¹⁾ (validité 2 ans) (3 enfants et +)	24,35 €	30,45 €
Carte individuelle de 15 heures (validité 2 ans)	40,15 €	50,20 €
Forfait individuel trimestriel (carte avec photo)	69,10 €	86,40 €
Forfait individuel annuel (carte avec photo)	193,00 €	241,30 €
Forfait individuel semestriel AQUABIKE et AQUATRaining⁽²⁾	203,00 €	253,90 €
Forfait individuel annuel Aquaphobie⁽²⁾	259,00 €	332,80 €
1 séance d'activité^{(2) (3)}	15,85 €	19,80 €
Vestiaire (casier à code)	Gratuit	
Reproduction d'une carte magnétique perdue	3,35 €	

(1) Merci de vous munir des **justificatifs correspondants et d'une pièce d'identité, qui pourront être demandés à chaque entrée** (Justificatifs de domiciliation et de demandeur d'emploi ou bénéficiaires du RSA datant de moins de 3 mois). Le tarif famille nombreuse n'est applicable qu'aux familles pouvant justifier avoir 3 enfants ou plus de moins de 18 ans (carte SNCF ou livret de famille + pièce d'identité)

(2) 1 séance hebdomadaire de 40 min hors vacances scolaires, jours fériés et fermetures techniques

(3) S'il reste de la place : priorité sera donnée à ceux qui s'inscrivent pour un cycle

Les tarifs unitaires ne sont valables que le jour d'achat.
L'utilisation des abonnements (10 entrées, 15 heures...) et les activités Aquabike, Aquatraining et Aquaphobie sont cadrées par un règlement.
Les abonnements trimestriels et annuels ne donnent droit qu'à un seul passage par jour.

AQUABIKE (groupe de 9) et **AQUA-TRAINING** (3 groupes de 5 enchaînant sur 3 ateliers) :
Séances de 40 min animées par un maître-nageur.

L'inscription à la demi-saison donne l'accès à un cours par semaine fixe et choisi lors de l'inscription. Elle permet également l'accès aux bassins avant et après les cours si la piscine est ouverte au public.

- **1^{ère} demi-saison du 2 septembre 2024 au 25 janvier 2025**
- **2^{ème} demi-saison du 27 janvier 2024 au 30 juin 2025**

Hors vacances scolaires, jours fériés et fermetures techniques.

Les préinscriptions se feront par mail à partir du 24 juin 2024 pour la 1^{ère} demi-saison, et à partir du 13 janvier 2025 pour la 2^{ème} demi-saison.

Fiche de préinscription et règlement encadrant l'activité disponibles sur le site Internet de la Ville ou à l'accueil de la piscine.
La préinscription est à adresser à la piscine à l'adresse mail suivante :
piscine.corneille.lcsc@gmail.com

Créneaux aquabike

- Lundi de 12h20 à 13h, de 18h15 à 18h55 et de 19h à 19h40 (bassin sportif)
- Mardi de 12h20 à 13h (bassin sportif), de 18h15 à 18h55 et de 19h à 19h40 (bassin ludique)
- Mercredi de 12h20 à 13h, de 13h à 13h40, de 18h15 à 18h55, de 19h à 19h40 et de 19h45 à 20h25 (bassin ludique)
- Vendredi de 12h20 à 13h (bassin sportif)
- Samedi de 10h30 à 11h10 et de 11h20 à 12h

Créneau Aquatraining

- Samedi de 12h20 à 13h



AQUAPHOBIE

Les raisons d'avoir peur de l'eau sont nombreuses et appartiennent à l'histoire et à l'expérience de chacun. Les cours d'aquaphobie sont destinés principalement aux personnes qui sont attirées par l'eau et qui ont envie de pouvoir nager sereinement dans une piscine, dans un lac ou en mer. En groupe restreint, vous apprendrez à « apprivoiser » l'eau à votre rythme, en commençant par revoir les techniques de respiration, d'immersion et de flottaison.

Horaire

Jeudi : de 16h30 à 17h10

Les inscriptions pour l'année se feront à l'accueil de la piscine aux horaires d'ouverture, à partir du 19 août 2024.

Service des Sports 01 30 78 10 94
Piscine Corneille 01 30 08 10 22



Saison culturelle

Grâce à de nombreux équipements et au dynamisme des partenaires, la vie culturelle locale est multiple, variée et surtout accessible à chacun, petits ou grands, habitués des lieux de culture ou néophytes. Elle se décline dans de nombreux domaines : spectacle vivant, expositions, lecture publique, 7^{ème} art ou encore patrimoine historique, chacun faisant l'objet d'une programmation concertée et d'un accompagnement spécifique.

Théâtre

Danse, musique, représentations pour le jeune-public et bien sûr, théâtre sont au rendez-vous ! Des spectacles de renom, des artistes réputés mais aussi des créations et des productions locales se relaient au fil des semaines.

La saison théâtrale fait l'objet d'opérations de médiation et d'actions variées auprès de publics spécifiques.

Conférences « Le Monde de l'Art »

Conférences présentées par Serge Legat,

conférencier des musées nationaux et professeur à l'Ecole d'architecture de Paris Val-de-Seine, en liaison avec les grandes expositions.

Réservations en ligne sur
www.culture-lacellesaintcloud.fr
et au 01 30 78 10 70
du mercredi au vendredi de 14h à 17h
Direction des Affaires Culturelles
« Accueil Billetterie » Hôtel de Ville - Hall
du Théâtre
8E av. Charles de Gaulle

Expositions

Tout au long de l'année, différentes expositions se succèdent dans un espace de 450m² : créations contemporaines, métiers d'art, sciences et techniques.

**Du mercredi
au dimanche de 15h à 18h.**

**Renseignements
au 01 30 78 10 75**

Cinéma

Retrouvez le programme complet, les horaires ainsi que les tarifs sur :

**culture-lacellesaintcloud.fr/cinema
lacellesaintcloud.fr**

et sur l'application de la ville

**Renseignements complémentaires :
bbabski@ville-lacellesaintcloud.fr**



**Ouverture prochaine
de la Médiathèque !**

Bibliothèques municipales

Les bibliothèques municipales proposent en consultation et en prêt un large éventail de supports et ressources numériques.

Bibliothèques de proximité, elles offrent des conseils et des services adaptés à tous.

L'entrée y est libre et gratuite.

Tous les renseignements pratiques sur le site de la bibliothèque :

www.bibliotheque@lacellesaintcloud.fr

**Bibliothèque Bendern 4, place de Bendern
Bibliothèque Joly (secteur jeunesse), 1
Place du Jumelage**

Contact : bibliotheque.lcsc@gmail.com

Tel : 01 39 69 12 15

Archives & Patrimoine

Découvrez l'histoire de notre commune et de ses habitants, ainsi que les différentes facettes de son patrimoine architectural et naturel !

■ Des documents authentiques retracent l'histoire de La Celle Saint-Cloud depuis le 16^{ème} siècle.

Consultation libre en mairie sur rendez-vous.

01 30 78 10 78

■ Promenades urbaines proposées pour (re)découvrir le patrimoine naturel et historique de la ville.

lacellesaintcloud.fr/culture-et-loisirs/histoire-et-patrimoine



**PROGRAMMATION & BILLETTERIE
EN LIGNE :**

culture-lacellesaintcloud.fr

**ABONNEZ-VOUS AUX LETTRES
D'INFORMATION :**

culture-lacellesaintcloud.fr

- « Théâtre, exposition, conférences »
- « Cinéma »

Enseignement artistique

LE CARRÉ DES ARTS

Le Carré des Arts propose aux artistes amateurs de tous âges de développer et d'exprimer leurs propres qualités dans quatre domaines artistiques :

- **École de Musique** Musique classique, jazz, musiques actuelles, technique vocale, musique de chambre... Les orchestres, ensembles instrumentaux ainsi que les chorales enfants, chœurs ou groupes vocaux adultes (classique, jazz, musiques actuelles) sont accessibles et chaudement recommandés à tous, y compris aux jeunes musiciens.
- **Ateliers des Beaux-arts** Sculpture et peinture du lundi au samedi avec un large éventail de cours pour tout âge et tout niveau (entre autres, cours avec modèle vivant).
- **École de Danse** Éveil corporel pour les 4/5 ans, Initiation pour les 6/7 ans, Modern'jazz niveau I pour les 8-10 ans, Modern'jazz niveau II pour les 10-12 ans

LA KAB'-MJC

Implantée au cœur du quartier « Beaugard », dans le secteur sud de la ville, la Kab'-Mjc est un lieu de culture polyvalent qui réunit des salles d'activités tous publics, des studios de répétition, un espace d'expositions ainsi qu'une salle dédiée au spectacle vivant pouvant accueillir jusqu'à 350 personnes. Cette salle, véritable scène culturelle de proximité, a vu se produire de nombreux artistes, aujourd'hui connus et reconnus sur la scène française. Elle accueille aussi de nombreux artistes amateurs. Chaque saison, les spectateurs peuvent assister à près de 100 événements de différentes esthétiques artistiques et à destination de tous les publics. La Kab' cultive son identité autour de quatre thèmes phares : la diffusion culturelle, les ateliers de pratiques artistiques, l'accompagnement à la professionnalisation et



- **École d'Art Dramatique** Du CP au cours adultes, ces cours abordent à la fois l'improvisation, le répertoire classique et contemporain. Ils viennent ainsi compléter l'ensemble des pratiques artistiques mises en valeur tout au long de l'année par de nombreux concerts, expositions, spectacles et autres manifestations culturelles.

6, avenue Yves Levallois
01 39 69 80 51
carredesarts.org
secretariat@carredesarts.org
facebook.com/carredesarts



l'action culturelle. Tout au long de l'année scolaire, elle mène des interventions artistiques dans les écoles et les collèges de la Ville, avec des artistes professionnels reconnus, donnant lieu à des restitutions en fin d'année sur la scène de la Kab'-Mjc.

70 bis av. des étangs - 01 39 18 45 15
accueil@lakab.org - www.lakab.org
Facebook : lakabmjc
Instagram : la_kab_mjc

Associations

Fière de ses associations qui contribuent à dynamiser la vie locale, la Ville leur apporte son soutien en leur mettant des locaux gracieusement à disposition, en leur fournissant une aide logistique ou en leur versant une subvention. Retrouvez l'annuaire des associations dans les pages suivantes.

Clubs services	p. 52
Commerces	p. 52
Cultes	p. 52
Culture	p. 53
Économie	p. 54
Emploi	p. 54
Environnement	p. 55
Famille	p. 55
Loisirs	p. 55
Patriotiques	p. 56
Politique	p. 56
Prévention	p. 57
Quartiers	p. 57
Scolaire	p. 58
Solidarité	p. 58
Sports	p. 62

Les associations celloises

CLUBS SERVICES

Association International Inner - Wheel Club de La Celle Saint-Cloud/Bougival

Club Service Féminin. Entrepraise et amitié de proximité.
Présidente : Catherine Bussières
Contact : Lesley Kraeft
iivfr.celle.saint.cloud@gmail.com

Lions Club des Coteaux de Seine

Actions caritatives, culturelles et philanthropiques.
Président : Philippe Cassagnes
cassagnes.philippe@aliceadsl.fr

Mouvement Européen des Yvelines

Organiser, animer et promouvoir des débats pluralistes sur les enjeux de l'Union Européenne. Association reconnue d'intérêt général et association éducative complémentaire de l'enseignement public.
Président : Jean-Pierre Carlin
carlin.jeanpierre@gmail.com
06 82 50 58 93

Rotary Club La Celle Saint-Cloud/Bougival

Actions humanitaires et sociales à destination des populations locales et internationales.
Président : Eric Portales
contact@rotarylacellebougival.fr

COMMERCES

Les Vitrites Celloises

Fédérer les commerçants, artisans, professions libérales, services et associations des commerçants. Retrouver le dynamisme commercial de proximité dans le cadre de l'innovation et du développement durable. Organiser des manifestations commerciales ou culturelles.

lesvitritescelloises@gmail.com
Contact : Yves Delot
09 83 42 71 01

CULTES

Alpha

La diffusion des valeurs et de la pensée chrétienne et la mise en valeur du patrimoine culturel chrétien.
Contact : Yves et Patricia Pouzin
pouzin.patricia@gmail.com
06 20 08 53 58

Association des Guides et Scouts d'Europe (A.G.S.E)

Aider chaque jeune à devenir libre et responsable à partir de cinq objectifs indissociables : la santé et le développement physique, la formation du caractère, le sens du concret, le don de soi, le sens de Dieu.
Président : Jérôme Grosjean
agsebougival@gmail.com

Association Socioculturelle des Musulmans Cellois

Président : Smail Semdani
10, allée de Montaigu
smail.sendami@asmc78.fr
www.asmc78.fr
06 98 55 78 09
smail@semdani.com
ssemdani@hotmail.com

Association Paroissiale Essor-Sainte-Marie de La Celle Saint-Cloud (E.S.S.O.R)

Gérer les biens immobiliers de la Paroisse Catholique de La Celle Saint-Cloud pour y développer les activités culturelles, sportives, éducatives, familiales, de solidarité et d'enseignement jugées nécessaires.
Président : Xavier Sebax

Aumônerie des jeunes

Aumônerie catholique de l'enseignement public pour les établissements de La Celle Saint-Cloud, Bougival et

Louveciennes. De la 6^{ème} à la terminale.
Président : Fady El Haddad
fadyhaddad@gmail.com
Contact : Audrey de Mont-Serrat
aumoneriesaintpaul@gmail.com
06 12 75 29 42

Bakea

Groupe de chant choral de la paroisse (église Notre Dame de Beauregard) depuis 45 ans à La Celle Saint-Cloud - 30 membres actifs - Chanter, animer ensemble la liturgie, partager amitiés, repas, voyage...
Président : Alexandre De Villiers
06 50 79 59 06
adevillers20@gmail.com

Communauté Israélite de l'Ouest Parisien

1, Av. des Étangs
Pierre-Jean Brami
06 09 78 05 58
synagoguecio@gmail.com

Éclaireurs et Éclaireuses Unionistes de France (E.E.U.D.F)

Les Eclaireurs et Eclaireuses Unionistes de France sont un mouvement protestant de scoutisme ouvert à tous. Il vise un épanouissement complet de la personnalité de chacun et chacune.
Contact : Ariane Galy
galyariane@gmail.com
06 64 19 31 58

Église Protestante de Saint-Cloud et La Celle Saint-Cloud

1 Av. du Pré d'Orient
Président : Denis Losfelt
Contact : emmanuelrouanet@laposte.net - 06 58 33 62 14

Les Baha'is de La Celle Saint-Cloud

Les baha'is œuvrent pour la paix et l'unité. Les activités proposées sont ouvertes à tous et visent à développer

un caractère vertueux chez les enfants, encourager les jeunes à se mettre au service de leur entourage, favoriser les échanges liés à la nature spirituelle de l'Homme. Présidente : Valérie Zahrai-Liot Secrétaire : Nicole Deplaine www.bahai-la-celle-saint-cloud.fr

Mouvement Chrétien des Cadres et Dirigeants (M.C.C.)

Le M.C.C rassemble des professionnels engagés dans le monde économique et social, désireux de vivre selon l'Esprit partout où s'exercent leurs responsabilités, par l'échange, le soutien et le discernement en équipes d'une dizaine de personnes.

Contact : secteur.versailles@mcc.asso.fr

Paroisse Catholique de La Celle Saint-Cloud

Une équipe de laïcs partage la charge pastorale de la paroisse avec le curé.

2 Place de l'Église
01 39 69 19 79 - 06 62 21 83 37
secretariatndb@paroisse-lacellesaintcloud.com
paroisse-lacellesaintcloud.com

Scouts et Guides de France - Groupe Lyautey

Mouvement catholique de jeunesse et d'éducation populaire, ouvert à tous, sans distinction de nationalité, de culture, d'origine sociale ou de croyance. Responsable de groupe : Christèl Abou Farah
06 88 57 76 44
christel.masson.af@free.fr

Scouts Unitaires de France - Groupe St Jean de Bosco

Association catholique qui propose aux jeunes de 8 à 25 ans de vivre l'aventure scoutie pour devenir des adultes heureux, engagés et responsables. Président : Fady El Haddad
06 19 16 49 19
06 95 40 72 51

Contact : Jessica El Haddad
06 24 70 55 71
lscscsaintjeanbosco@scouts-unitaires.org

CULTURE

Accords solidaires

Organiser des concerts de jeunes musiciens prometteurs au profit de projets de solidarité locaux ou internationaux : 1 concert = 1 projet soutenu. Président : Marielle Rousseau
97 Elysée 2
06 10 37 28 61
contact@accordssolidaires.org
www.accordssolidaires.org

Association de Jumelages de La Celle Saint-Cloud

Assurer l'organisation et la promotion des échanges avec les villes jumelles présentes et à venir.

Président : Denis Wilbal
dwilbal@gmail.com
07 81 56 40 09

Association des Amis de Georges Bizet

16, rue Philippe Paget
78380 Bougival
01 30 82 79 29

Bibliothèque Pour Tous / La Jonchère Elysée I

Prêt de livres, heure du conte pour les enfants, animations littéraires ponctuelles. Responsable : Ghislaine Vignau
bibliojonchere@gmail.com
06 20 54 00 92

Carré des Arts

Favoriser l'éducation artistique, la promotion des Arts et de la Culture à La Celle Saint-Cloud et sur le territoire de Versailles Grand Parc. Présidente : Catherine Hessenbruch
Contact : Gilles Bacry
direction@carredesarts.org
01 30 69 80 51

Chœur de la Jonchère

Chanter des œuvres de musique classique profane et religieuse, et se produire en concert avec d'autres chœurs et un orchestre.

Président : Alain Pfohl
alain.pfohl@evmc.fr
06 24 47 24 44

Compagnie Franck Laisné

Concevoir, produire, promouvoir et représenter des spectacles vivants et audiovisuels issus des différents arts du spectacle Président : Franck Laisné
8, Av. Miss Howard
06 71 55 18 17
laisnescene@jubii.dk
www.laisnessen.com

Compagnie Volubilis

Création, diffusion, production, promotion et formation artistique professionnelle. Président : Franck de Kerpel
Contact : Véronique de Kerpel
3, Allée des Oliviers
09 54 35 35 41
compagnievoulubilis@gmail.com
www.compagnievoulubilis.com

Danse des Pyramides

Cours de danse orientale adultes et enfants. Présidente : Jamila Lahlali
Contact : Nadine Elmekkaoui
07 67 68 51 69
danse.orientale@gmail.com

Famous Melody Boys

Activité musicale ou jazz classique, sa pratique et le rayonnement de sa culture. Président : Jean-Claude Vialar
01 30 82 61 39
jvialar@orange.fr

Il était une fois La Celle Saint-Cloud

Rechercher et faire connaître l'histoire de La Celle Saint-Cloud et ses environs. Président : Georges Lefébure
glefebure@orange.fr
06 07 45 54 68
www.histoire-lacelle.fr

Les Amis du Butard

Redonner vie au Pavillon du Butard en l'ouvrant au public pour en faire un monument historique animé, dédié à la convivialité, aux arts et à la culture.
Président : Antoine Hulot
contact@butard.fr
06 03 55 10 68

Les Etoiles Filantes

Mettre l'art théâtral au service de chacun, via ateliers, stages, créations, production, diffusion de spectacles, pour un bien-être en soi et ensemble.
Président : Paul Hamelin
hamelin.paul@free.fr
06 16 79 27 21
compagnielesetoilesfilantes@gmail.com

Les Passagers de l'Art

Ateliers libres et d'accompagnement en arts plastiques - Adultes
Président : Denis Bachmann
Contact : Claire Mériel
claire_meriel@yahoo.fr
06 60 70 93 80

La Kab'-Mjc La Celle Saint-Cloud

Pratiques culturelles pour tous publics : arts plastiques, musique, cirque, théâtre, danse, multimédia, yoga... Organisation d'événements. Studios de répétition.
Présidente : Laurence Letique
accueil@lakab.org
01 39 18 45 15

SoCulture

Organisation de visites culturelles mensuelles avec un guide conférencier en Ile de France, ouvert à tous à partir de 7 ans.
Présidente : Sophie Miller
06 63 85 94 11
sophie_serretmiller@yahoo.fr

VAH Publishing

Activités : la vocation première de l'association est la diffusion et la promotion de projets artistiques et l'édition d'ouvrages littéraires.

Présidente : Valérie Hervé
06 07 28 00 98
v.hervee@wanadoo.fr
vahpublishing@gmail.com

ECONOMIE

Club des Entrepreneurs Jouy-Versailles Grand Parc

Le Club s'adresse aux chefs d'entreprise (PME,TPE), indépendants, micro-entrepreneurs, startappers de La Celle Saint-Cloud et de toutes les villes de la communauté d'agglomération de Versailles Grand Parc.
Président : Michel Bouchi-Lamontagne
06 11 62 36 93
contact@club-entrepreneurs-jouy.fr

EMPLOI

Association Cadres et Emploi (A.C.E)

Aide et accompagnement des cadres en transition professionnelle, du jeune diplômé au cadre dirigeant.
Président : Laurent Clavel
Contact : Odile De Tournemire
01 30 56 52 99
aceopc@wanadoo.fr
www.ace78.fr

Business Club VGP Nord

Fédérer les entrepreneurs de Bougival, La Celle Saint-Cloud, Le Chesnay et Rocquencourt. Favoriser les synergies, faciliter les échanges avec les collectivités territoriales.
Président : Bruno Schouler
6, Avenue de Paris
78000 Versailles
06 74 29 77 61

C.B.L Réagir

Remobiliser et professionnaliser des demandeurs d'emploi par le biais de missions professionnelles rémunérées et d'un accompagnement personnalisé.
Président : Bruno Duthoit
lccsmarly@cblreagir.fr

Contact : Rhizlaine Jebrane
contact@cblreagir.fr
01 30 78 11 96

Espace André Joly

Centre de vie sociale.
Contact : Karine Poullias
espace.andrejoly@ville-lacelle-saintcloud.fr
01 30 08 10 70

GEM OPTIM'PME

Réseau d'entreprises qui permet aux TPE et PME des Yvelines de disposer de compétences opérationnelles à temps partiel (voire à temps plein) au juste coût. Permet à ses collaborateurs de travailler en CDI à temps partiel choisi ou à plein temps pour plusieurs entreprises adhérentes.
Contact : Patricia Jones
8, Rue de la Benarde
92500 Rueil Malmaison
09 67 05 12 56 - 01 41 42 12 56
patricia.jones@gemulti.com
www.gemulti.com

Mission Locale Intercommunale de Versailles

Accueil et accompagnement de jeunes de 16 à 25 ans, sortis du système scolaire, dans leur insertion socio-professionnelle.
Président : Béatrice Rigaud-Juré
Contact local : Elsa Begard
01 39 69 00 55
32, Av. de l'Orangerie
www.mliv.org

Salveterra

Accompagnement individualisé des candidats à la création d'entreprise : de l'idée au démarrage et à la pérennisation : validation de l'offre, plan d'action marketing, prévisionnel de gestion.
Président : Michel-Jean Hantute
mjhantute@orange.fr
06 16 13 31 62
www.salveterra.fr

Solidarités Nouvelles face au Chômage (S.N.C)

Accompagnement gratuit par deux bénévoles de personnes en recherche d'un emploi.

Approche méthodique par des ateliers thématiques. Suivi jusqu'au retour à l'emploi.
Président : Pascal Cornille
p.cornille78@gmail.com
06 77 07 70 09
Contact : Michèle Pouré
asso.snc.78@gmail.com
07 67 05 67 67

WPROJECT - Edition créative 2014

Valoriser l'action des entrepreneurs français qui ont créé leur entreprise à l'étranger dans le domaine de l'industrie créative.
Président : Edgar Roussille
Contact : Louisa Mesnard
06 50 88 13 04
lmesnard@wproject.fr

ENVIRONNEMENT

Association Celloise de protection contre les nuisances sonores

Lutte contre tous les types de nuisances sonores notamment automobiles et aériennes, obtention d'aménagements urbains susceptibles d'apporter une amélioration de l'environnement sonore, sensibilisation des autorités compétentes
Présidente : Bénédicte Coste
4, Av. Lamartine
01 30 82 73 46 - 06 89 89 72 73

Association de Défense du Cadre de Vie du Domaine Saint-François d'Assise (A.D.C.V.)

Défendre les résidents du domaine contre toute atteinte à leur cadre de vie, et plus particulièrement contre toutes les nuisances, immédiates ou futures.
Président : Norbert Foulques
49, Av. de la Jonchère
01 30 82 08 77

Développement durable (C.E.D.D.)

Promotion du commerce équitable s'inscrivant dans le cadre d'un développement durable.

Président : Jacques Pfaff
14 Av. du Puits d'Angle
06 13 71 72 25
jacques.pfaff@live.fr

Demain La Celle Saint-Cloud

Rejoindre le collectif Demain La Celle Saint-Cloud, c'est prendre une part active pour préserver notre environnement et agir pour un lendemain durable et solidaire.
Contact : Catherine Hebbelinc
demainlsc@gmail.com
06 18 28 21 97

Forest Cleaning

Nettoyage et protection des forêts.
Président : Sergueï Valz
contact@forestcleaning.fr
06 20 46 18 68

Groupement des Associations de l'Ouest Parisien (G.A.L.O.P.)

Regrouper les associations (dont plusieurs celloises) défendant les intérêts des habitants sur le trajet du tunnel A86.
Président : Pierre Crombet
13, les Colombes DSFA
01 39 69 37 43
picrombet@wanadoo.fr

Patrimoine et Urbanisme

Préserver et mettre en valeur le patrimoine naturel, culturel, architectural et touristique de Bougival et des communes voisines. L'équipe de Patrimoine & Urbanisme a à son actif d'avoir obtenu le classement de la colline des Impressionnistes.
Présidente : Fanny Muller
73, Chemin des Soudanes
78380 Bougival
01 30 82 27 19
fanjumuller@gmail.com

FAMILLE

Association Familiale Catholique (A.F.C.)

Engagement et entraide au service de la famille. Réflexion et action dans la cité.
Président : Bertrand de Nuce

bdenuce@kpmg.fr
06 09 73 17 57
https://www.afc-france.org

Femmes Actives et Foyer

Obtenir une politique équilibrée donnant à chaque femme les moyens du libre choix pour son épanouissement et lui garantissant un statut propre dès le premier enfant.
Présidente : Marie-Christine Rousselin
Contact : Marie-Hélène Ruby
53 Av. de Paris
78 000 Versailles
marie-helene.ruby@wanadoo.fr

Les Petits Pas du Square

Lieu d'accueil Enfant Parent pour les enfants jusqu'à leur 4^{ème} anniversaire accompagnés par leur (s) parent (s). Tous les jeudis de 9h à 12h à l'Espace André Joly (sans inscription)
Présidente : Danièle Beaujean
asso.lespetitspasduquare@gmail.com
Contact : Dimitille Lambert-Wanin
06 47 73 11 06

Les 3 éléments

Accompagner des publics en difficulté de tous âges vers des ouvertures sociales par des médiations variées. Proposer des séjours des vacances axés sur les apprentissages. Construire ensemble des espaces de bien-être.
Présidente : Patricia Rousseau
06 20 37 36 11
associationdes3elements@gmail.com

LOISIRS

Association Philatélique de La Celle Saint-Cloud

Encourager la pratique de la philatélie et faciliter les échanges entre membres lors des réunions bimensuelles.
Président : André Mazy
123, Élysée 2 - Les Tennis
01 39 69 68 93

Association Celloise de Tarot

Promouvoir le tarot dans l'amitié et la convivialité.

Présidente : Christiane Gauthier
01 39 69 26 57

Cercle Généalogique Cellois

Retrouver une trace de ses ancêtres et en écrire l'histoire.

Présidente : Françoise Lefur
frlefur@hotmail.com
01 39 18 24 59

Club des Étangs

L'association a pour but de créer, animer un club visant à coordonner et promouvoir des activités socioculturelles et tous services annexes utiles aux personnes retraités et préretraités.

Contact : Sylvana Pugliese
sylvana.pugliese@sfr.fr
06 64 72 32 35

Danses afro-latines avec Amainou

Danses africaines et zumba le mardi soir. Cours niveau débutant et avancé.

Présidente : Aurélie Sikora
aureliesikora@hotmail.fr
Contact : Jules Diepa
ciediepa@yahoo.fr
06 69 39 28 38

Ludo Club Cellois

Nous jouons à toute sorte de jeux : jeux de société, jeux de rôle, jeux de figurines... le plus important : s'amuser dans une ambiance conviviale et découvrir de nouveaux jeux.

Contact : Jean-Philippe Sence
06 08 71 86 52
ludoclubcellois@gmail.com

Modélisme Cellois

Club de modélisme naval. Adultes et jeunes dès 12 ans, avec ou sans expérience. Statiques ou navigantes, réalisées les mercredis et samedis après-midi. Bons conseils donnés.

Contact : Jean-Claude Pichon
jc.pichon55@gmail.com
modelisme.cellois@free.fr
06 24 26 20 53

PATRIOTIQUES

A.D.I.F - F.N.D.I.R.

Association Départementale de Déportés Internés et Familles de Disparus - Fédération Nationale Déportés Internés de la Résistance. Action dans les lycées et collèges en préparation aux concours nationaux et départementaux sur la résistance et la Déportation.

Présidente : Jacqueline Fleury
40, Rue Champ Lagarde
78000 Versailles
01 39 50 64 34

Société des Membres de la Légion d'Honneur (S.M.L.H.) - Comité de La Celle Saint-Cloud / Bougival

Promouvoir les valeurs de la Légion d'Honneur et développer l'esprit civique auprès des jeunes. Participer à des actions de solidarité nationale.

Président : Patrick Harmand
Contact : Hélène Alexandridis
halexandridis@hotmail.fr
06 62 61 83 92
www.smlh.fr

Souvenir Français

Transmission de notre histoire aux jeunes générations. Voyages sur les hauts lieux de notre histoire. Entretien des tombes des Morts pour la France.

Président : Jean-Paul Guillaume
jean-paulguillaume@sfr.fr
Contact : Jean-Claude Teyssier
jc.teyssier@cegetel.net
www.souvenirfrancais.fr

Union Nationale des Combattants - U.N.C.

Participation aux cérémonies patriotiques et entretien de la mémoire des morts pour la France.

Président : Michel-Jean Hantute
mjhantute@orange.fr
06 16 13 31 62
Contact : Jean-Claude Teyssier
jc.teyssier@cegetel.net
06 87 51 00 12

POLITIQUE

« Gauche citoyenne 78 »

Club Gauche Républicaine Laïque et Sociale des Yvelines. Promouvoir des idées de la gauche républicaine, laïque, sociale, populaire, européenne et internationaliste.

Contact : Pierre Mascomère
1, Allée du Cèdre
01 30 82 67 51

La Celle qu'on aime

Promouvoir la solidarité et le développement durable sous toutes ses formes au travers d'activités de prévention, de formation et d'animation à caractère culturel, sportive et social.

Contact : Emmanuelle Dubois
06 30 85 57 05

Les amis du P.S. de La Celle Saint-Cloud

Diffuser les idées et projets du parti socialiste. Encourager son implantation sur la ville, favoriser la pratique de la démocratie, développer l'esprit civique et la connaissance politique, populariser l'action politique, pratiquer les solidarités entre ses membres ainsi qu'à l'égard des victimes de l'injustice, de l'oppression tant au niveau local, départemental, national, qu'international.

Contact : Alexandre Frédéric
2, Les Milans
01 39 69 36 25

Les Républicains La Celle Saint-Cloud

L'union a pour objet de concourir à l'expression du suffrage universel dans le respect des valeurs de la République - Liberté, Égalité, Fraternité, des principes fondamentaux consacrés par la Constitution, de l'unité de la République et de l'indépendance de la Nation.

Contact : Jean-Paul Guillaume
jean-paulguillaume@sfr.fr

Vivre autrement La Celle Saint-Cloud, Ensemble à gauche

Défendre les intérêts des Cellois dans la gestion et l'aménagement de la ville, sur des valeurs de solidarité, de justice sociale, d'équité et de fraternité, pour promouvoir une réelle mixité sociale en associant toutes les énergies de gauche, citoyennes, associatives.

Contact : Jean-Louis Delcourt
jeanlouis.delcourt@sfr.fr

06 85 93 22 29 ou 01 39 18 56 11

Contact : Olivier Blanchard
o.blanchard3@wanadoo.fr
01 30 82 77 28 ou 06 07 95 53 15
eag.valcsc@gmail.com

PRÉVENTION

Association Prévention Routière - Comité des Yvelines

Éduquer les jeunes en milieu scolaire et sensibiliser les conducteurs (étudiants, entreprises, seniors, grand public) à la sécurité routière.

Président : Stéphane Daeschuer
comite78@preventionroutiere.com
www.preventionroutiere.asso.fr

Union locale U.F.C - Que Choisir de la Région de Versailles

Prévention, défense des consommateurs et usagers.
Présidente : Marinette Gervasoni
contact@versailles.ufcquechoisir.fr

06 08 72 61 32

QUARTIERS

Association Bien Vivre Ensemble à Elysée 2

L'association a pour but l'organisation d'activités culturelles et d'événements pour favoriser le bien vivre ensemble au sein de la Résidence Élysée 2.

Présidente : Céline Pillon
06 23 66 61 88
celinepillon9@gmail.com

Association de Défense des Intérêts des Copropriétaires et Actionnaires de la Résidence Élysée 1

43, Av. de la Jonchère

Association Syndicale du Domaine Saint François d'Assise (A.S.D.S.F.A.)

Administrer les parties communes du Domaine Saint-François d'Assise, veiller à leur bon entretien, assurer la police du Domaine et veiller à la tranquillité des habitants. Fixer les droits et obligations des propriétaires des différentes parties du Domaine.
Président : Norbert Fouques
49/53, Av. de la Jonchère
01 30 82 08 77

Association des amis du Bourg

Améliorer, favoriser et protéger le caractère spécifique et historique du bourg de La Celle Saint-Cloud, son habitat de village, sa tranquillité
Président : Jean-Michel Level
lesamisdubourg@gmail.com
06 83 51 63 40
www.lesamisdubourg.fr

Association Syndicale des propriétaires de la Châtaigneraie

L'association veille au respect du cahier des charges du lotissement. Elle intervient afin que les travaux de toute nature existants ou à réaliser à la Châtaigneraie contribuent à aménager un espace urbain aéré, harmonieux et accueillant, en assurant la prévention des pollutions et des nuisances ; la préservation ou la restauration du boisement naturel et la mise en valeur des propriétés.

Président : Jean-Pierre Lieubray
3 bis, Avenue Boileau
Contact : Violaine de Kerautem
07 60 24 62 35
secretariat@chataigneraie.info

Association de La Feuillaume

Représenter et défendre les intérêts et conditions de vie des habitants de la Feuillaume, conserver le caractère résidentiel du quartier, améliorer les conditions de sécurité de gestion et d'entretien des espaces et voies publiques, faire respecter les réglementations communales et des domaines privés. Participer à la vie de la Cité. Veiller au respect des règles d'urbanisme et de voisinage.

8, Av. de Circourt
06 09 91 02 51
lafeuillaume@gmail.com
www.lafeuillaume.fr

Arpège

Association des Gressets

Protection et amélioration du cadre de vie du quartier des Gressets.
arpege.lesgressets@gmail.com
06 18 67 66 44

Association Syndicale de la Résidence de l'Orangerie

Président : Bernard Golas
1-17 avenue Jonchère
06 47 75 07 42

Beauregard Mon Quartier

Renforcer les liens de proximité entre les habitants de Beauregard. Encourager les actions d'entraide, de solidarité, de convivialité et de citoyen-neté. Favoriser le bien vivre ensemble.

Président : Daniel Mirande
Contact : Najla Alquahwachi
07 82 15 44 62

CLCV Agir pour Beauregard

La CLCV est une association nationale qui défend exclusivement les intérêts spécifiques des consommateurs et des usagers.

Présidente : Edith Fourchon
collectifagirpourbeauregard@gmail.com

Syndicat Coopératif des Copropriétaires de la Résidence Élysée 2

Gestion directe de la Résidence Élysée 2 par le syndicat des copropriétaires (fonctionnement et gros entretien) pour les 8 tranches d'habitation et la 9^e tranche (centre commercial et immeuble de bureaux) via son syndicat secondaire.
Présidente : Pierre Boigelot
18, Av. de la Jonchère
01 39 18 10 54
accueil@elysee2.com
www.elysee2.com

SCOLAIRE

APEL école Sainte-Marie

Écouter tous les parents dans la diversité que ceux-ci présentent, dans la conception du fondement de la foi et de l'enseignement catholique. Représenter les parents d'élèves à tous les niveaux de la vie sociale. Favoriser le dialogue et l'entente avec les différents partenaires
Présidente : Elodie Lafaye
15, Rue Béranger
apelsaintemarielcsc@gmail.com
www.apel.asso.fr

Section Internationale (A.P.E.S.E.B)

Éducation bilingue anglaise au sein de l'école publique française.
Présidente : Yvonne Remond-Murphy
president@sectioninternationale.org
Contact : Jodie Sokhan
admissions@sectioninternationale.org
07 77 70 34 37

Association Vivre ensemble à Curie

Pierre HUCHET
37, Av. LR Duchesne
Bâtiment 6
vivrensembleacurie@gmail.com

En avant Morel Élémentaire - Association de Parents d'élèves de l'École Morel de Vindé

Participation à la vie de l'école Morel de Vindé
Présidente : Audrey Tabardel
63, Résidence Élysée 2
enavantmorel@gmail.com
06 22 67 59 94
www.facebook.com/EnAvantMorelElementaire/
enavantmorel.jimdo.com

En Avant Pasteur ! UNAAPE Noisy-Bailly La Celle Saint-Cloud

Association Autonome des Parents d'Élèves de Noisy-le-Roi - Bailly - La Celle Saint-Cloud. Notre objectif est de contribuer au plein épanouissement des enfants à l'école, au collège et au lycée, en défendant leurs intérêts tout en privilégiant le dialogue et la concertation avec l'éducation nationale et la municipalité.
Président : Pascal Benoit
Mairie de Noisy-le-Roi
78590 Noisy le Roi
enavantpasteur@gmail.com

Fédération des Conseils des Parents d'élèves (F.C.P.E)

Fédération de Parents d'élèves des établissements scolaires publiques de La Celle Saint-Cloud, primaire : maternelles et élémentaires - secondaire : collèges et lycées.
Présidente : Béatrice Pisaneschi
la-celle-saint-cloud@fcpe78.fr
06 80 12 88 47
Contact : Sophie-Elisabeth Campo
06 13 98 59 72

SOLIDARITÉ

ADAE

Favoriser la participation sociale de jeunes adultes en situation de handicap par l'intermédiaire de séjours ou de sorties culturelles et /ou sportifs.

Présidente : Amélie Seeberger
06 69 50 82 46
aseeberger@gmail.com

Aide Scolaire et Alphabétisation (A.S.A)

Soutien scolaire individuel pour les jeunes en primaire, collège, lycée. Cours de français pour adultes étrangers FLE. Alphabétisation pour adultes ne sachant ni lire ni écrire. Remise à niveau pour adultes.
Présidente : Françoise Caclin
contact@asa-edu.fr
07 75 76 67 09

Aide Familiale à Domicile (A.F.A.D. I.D.F.)

Des réponses adaptées, par des professionnels de qualité
Responsable local : M^{me} Nondin
4, Allée des Horticulteurs
78 000 Versailles
01 39 53 62 98
versailles@afad-idf.asso.fr

AIDONS - Association Internationale de Développement des Opportunités Nord-Sud

Aide au développement des pays du Sud. Support des associations de migrants. Facilitation du retour des migrants dans le pays d'origine.
Président : Mehdi Chaker
06 07 09 25 30
md.chaker@wanadoo.fr

Amis des Animaux Cellois (ADAC)

Protection animale
Présidente : Dolly Chaker
06 74 34 25 89
dolly.chaker@wanadoo.fr
Contact : Sabine Burtin
01 39 18 06 27

Amnesty International

Défense des droits humains partout dans le monde.
Présidente : Michèle Bottemer
michelebottemer@yahoo.fr
06 87 51 90 20

ASSEDEHEKE

Développement et actions humanitaires des régions du Guemon et du Cavally en Côte d'Ivoire à travers sport et projets.

Présidente : Piekoula Doh
16, Av. Charles de Gaulle
06 68 04 47 04
Contact : Parfait Saomon
09 67 07 52 36
assedehেকে78@gmail.com

Association pour le Don de Sang Bénévole

Chercher des nouveaux donateurs (panneaux, affiches, banderoles). Faire connaître les valeurs du don, de sang Anonymat - Non profit - Bénévolat. Un don sauve trois vies. Aider E.F.S sur les collectes. Présidente : Maryse Gonzalez
leon.gaspard@free.fr
06 98 27 37 09 - 01 39 69 42 30

Association Celloise des Amis et Parents d'Enfants Handicapés mentaux (A.C.A.P.E.I)

Aide aux familles d'enfants handicapés mentaux, démarches, loisirs, vacances. Présidente : Martha Le Bihan
marthalebihan@wanadoo.fr
06 77 77 21 31

Association de la Diaspora Région Lôh-Djiboua

Encourager les opérateurs économiques à investir dans la région. Promouvoir l'entrepreneuriat des jeunes. Porter assistance, accompagner et encadrer les adhérents. Président : Albert Agotioh
2, Av. des Haras
06 50 23 07 38
06 42 59 79 20
netdivolaise_ci@yahoo.fr

Association d'Entraide Ban Be Ngho

Rassembler les descendants et apparentés "Ban Be Ngho". Valoriser et promouvoir leurs coutumes et traditions. Créer et maintenir entre eux les liens

d'unité, de fraternité et de solidarité.

Présidente : Régine Bulteau
reginebulteau@yahoo.fr
06 72 16 47 03
Contact : Elongue Emmanuel Etine
06 95 26 77 65

Association pour la Promotion des Enfants Déficients et Inadaptés de LCSC (APEDIX)

Gestion d'établissements propres à mettre en œuvre, à l'aide de méthodes pédagogiques et médicales appropriées l'éducation, le développement et l'intégration scolaire des enfants déficients intellectuels qui leur sont confiés. Président : Patrice Forget
23, Av. Pasteur
01 30 82 25 49

AVENIR-APEI

Aider des personnes atteintes de déficiences intellectuelles et psychiques à construire leur projet de vie et apporter un soutien à leurs familles. Président : Jean-Michel Reiter

S.A.V.S. Vivre Parmi Les Autres

31 Av. L. R. Duchesne
01 39 69 21 50

CAVT - Centre d'Adaptation à la Vie et au Travail

22 Rue du Capitaine Siry
01 39 69 25 08
www.avenirapei.org

BEBEDOM-SENIORDOM

Garde d'enfant au domicile des parents et aide à la vie quotidienne des seniors ou des personnes en situation de handicap (toilettes, courses, ménage, repas, accompagnement) Présidente : Violaine Lion
Directrice : Nancy Fabre
BEBEDOM : Jean-Marc Pereira
09 60 15 29 13 - 06 37 39 75 51
SENIORDOM : Cécile Graffin
01 39 69 59 01 - 06 43 70 01 82
bbdsnd@wanadoo.fr
www.bebedom-seniordom.fr

Bibi Africa

Entraide mutuelle de femmes Congolaises et Africaines vivant en France et en Europe. Contribuer à l'amélioration et au rayonnement de l'image sociale et culturelle de la femme Congolaise et Africaine. Présidente : Ninette Nsona-Yala
ninettensona@yahoo.fr
06 11 47 30 44

Bibliothèque Pour Tous de la Jonchère

La Bibliothèque Pour Tous de la Jonchère, membre de l'Union Nationale Culture et Bibliothèque Pour Tous (CBPT), est située au cœur de la Résidence Elysée I. 43 av. de la Jonchère
01 39 69 36 14

Burkina Solidarité

Soutenir la population la plus pauvre du Burkina Faso dans un développement durable et accompagner de jeunes français dans la découverte du Sud. Président : Michel Aubouin
06 38 73 79 95
mch.aubouin@gmail.com
laclesaintcloud.fr/annuaires/
association-burkina-solidarite

Care for children of Africa

Promeut l'équité sociale des enfants démunis dans le domaine de la scolarisation, de la santé, et de la nutrition. Présidente : Albertine Nzinkeu
albertine.yakam78@gmail.com
06 31 42 33 97

Comité Catholique contre la Faim et pour le Développement - Terre Solidaire (C.C.F.D)

Première ONG Française de développement. Le CCFD - TS lutte durablement contre la faim en s'attaquant à ses causes, des plus locales aux plus globales. Présidente : Sylvie Bukharil De Pontual
Contact : Christine Montagut
06 87 26 44 21
ccfd-terresolidaire.org

Comité pour la Promotion de l'Enfance et l'Adolescence (C.P.E.A.)

Les éducateurs prennent en charge les jeunes Cellois de 13 à 25 ans, en difficulté d'insertion sociale et professionnelle.
Président : Agnès Demode
1, Allée des Faons
01 39 18 31 15

Croix Rouge Française de La Celle Saint-Cloud

Aide aux personnes démunies.
Domaine d'activités : aide alimentaire, vestiaire, maraudes, bénévoles de l'urgence, HRDA, cours de FLE, formation aux premiers secours (PSC1).
Président : Michel Renault
Contact : Christine Gascio
ul.lacellestcloud@croix-rouge.fr
01 39 69 16 65

De la Seine au Gange

Favoriser les échanges entre l'Inde et la France par le dialogue et la coopération dans les domaines de la culture; l'éducation, le commerce, l'économie...
Présidente : Valérie Bertrand
06 80 41 04 24

Durd'Oreille

Association intercommunale d'aide aux malentendants et à leurs proches.
Président : Philippe Dahais
ph.dahais@orange.fr
Contact : Miep Sybesma
anne.miep@orange.fr
06 37 88 59 45

Echappées Belles

L'association met en lien des handicapés visuels de la région et des pilotes de tandem bénévoles pour des randonnées hebdomadaires le samedi matin de (40 à 60-70 kms). Elle participe également à des randonnées cyclotouristes organisées par les clubs locaux.
Contact : Daniel Calmels
01 39 69 35 74

Etincelle-aepb

Etincelle a pour but de mener auprès des jeunes des actions d'éducation populaire, religieuse, intellectuelle, culturelle et de loisirs. Des activités du type patronage seront proposées à partir de septembre ou octobre, soit plusieurs samedis par mois ou pendant les petites vacances scolaires. Pendant les vacances d'été, Etincelle organise une colonie de vacances pour des jeunes collégiens. Etincelle mène également, en coordination avec les services sociaux du département et de la ville et d'autres associations, des actions d'aide sociale et d'entraide auprès des personnes ou familles démunies.
Président : Michel Tatibouët
aepb.lcsc@gmail.com
06 88 12 85 83

FINARITRA

Concevoir in situ avec les villageois d'Afrique subsaharienne des activités d'accompagnement au développement d'un tourisme éthique, solidaire et responsable.
Contact : Patrick Ramonjavelo
06 26 99 00 17
association.finaritra@gmail.com

KALOS

Aider les personnes défavorisées en Roumanie et dans les autres pays du monde par le développement des activités humanitaires et le parrainage.
Président : Andrei Stanease
1, Av. du Parc
06 49 24 02 86
andrei.stanease@gmail.com

PEN MISEN ACTIV

Organiser et défendre les intérêts des Sénégalais à travers le monde.
Président : Meïssa Mbaye
06 70 33 71 42
mbayemeïssa70@hotmail.com

Le Petit Bazar - Ressourcerie

La ressourcerie Le Petit Bazar a pour vocation de donner une seconde vie aux objets via sa boutique qui pratique des prix solidaires. L'équipe a à cœur d'accueillir les visiteurs avec bonne humeur pour créer un lieu convivial.
Président : Jérôme Cuendet
lepetitbazar.ressourcerie@gmail.com
09 73 56 55 95
1-3 avenue de La Malmaison

Réseau d'Échanges Réciproques de Savoirs (R.E.R.S.)

Développer des échanges de savoirs, compétences et expériences, fondés sur la réciprocité, sans qu'une notion de valeur financière ne soit attachée à un savoir ou un échange. Rompre l'isolement des personnes seules par les réunions d'échanges sur des sujets divers. Organiser des échanges, soit réguliers, soit ponctuels, sur un sujet donné proposé par un adhérent.
Présidente : Josiane Dubot
06 86 80 36 57
rersl@laposte.net

Réseau Fraternel (Membre d'Etincelle-aepb)

Un réseau de bénévoles au service des autres : L'objectif du Réseau Fraternel est d'aider des personnes seules ou des familles isolés en leur proposant ponctuellement des conduites chez le médecin, des démarches administratives, de faire des courses ...
Président : Aïx de Joussineau
reseau.fraternel@baba-paroisse-lacellesaintcloud.com
07 66 69 02 04

Les Restaurants du Cœur Les Relais du Cœur des Yvelines

Aider et apporter, sur le territoire des Yvelines, une assistance bénévole aux personnes en difficulté, en luttant contre

la pauvreté et l'exclusion (distribution de denrées, ou toute action d'insertion dans la vie sociale et l'activité économique).

2 rue Raymond Lefebvre
78 210 Saint-Cyr-L'école
Contact : Alain Venant
ad78.saintcyr-cd@restosdu
coeur.org
01 34 60 01 46

Secours Catholique Caritas France

Accueillir, écouter, accompagner, lutter contre l'isolement. Un accueil convivial tous les jeudis de 14h30 à 17h dans les salles sous l'église de Beaugard. Un accompagnement scolaire pour les élèves du primaire à côté de l'école Pierre et Marie Curie. Le mercredi des savoirs de 14h à 16h dans les locaux de l'Espace André Joly. Un accompagnement individuel sur rendez-vous en lien avec les assistantes sociales. Trois goûters dans l'année avec animation et jeux, le dimanche après-midi. Président : Benoît Tresca
secourscatholique.lcsc@gmail.com
06 73 46 12 76

Société Saint-Vincent de Paul

Lutte contre la solitude et la pauvreté, visite à domicile, collecte et distribution alimentaire et action de solidarité. Président : Benoît Eymard
06 07 95 07 69
csvp78drionne@gmail.com

Solidarités Nouvelles pour le Logement - (S.N.L)

Accompagner des familles en situation de grande précarité en leur louant des logements passerelles. Contact : Emmanuel Front
efronsnl@outlook.fr
06 08 55 85 81
www.sn1-union.org

SOLIDAR-VILLE

Intégration citoyenne des handicapés. Interlocuteur de tous les élus locaux, départementaux, régionaux, information et sensibilisation sur le handicap, aide à l'intégration des handicapés pour une meilleure qualité de vie en partenariat avec les collectivités. 21, Av. des Puits
marc.abou@wanadoo.fr

UNICEF

Protection et l'application des droits de l'enfant partout dans le monde. Contact : Elie Abdallah
07 55 97 40 74
unicef78@unicef.fr

Visite des Malades dans les Etablissements Hospitaliers (V.M.E.H 78)

Visite des malades dans les établissements hospitaliers et résidents de maisons de retraites dans les Yvelines. Association loi 1901 - apolitique et non confessionnelle. Contact : Hubert Lemarechal
vmeh78@gmail.com
06 69 09 78 78

SPORTS

Aïkido

Aïkido Club Cellois

Dès 10 ans

Lieux : Dojo de la Jonchère, Cosec du Parc Omnisports L.R. Duchesne

Présidente : Marion Gesbert

Contact : Jean-Paul Nicolai
nicolaijeanpaul@gmail.com
06 71 21 02 88
www.aikido-jpnicolai.com

Athlétisme

Athletic Club Cellois

Dès 4 ans

École d'athlétisme, jeunes, adultes. Courses hors stade, nature, trail, marathon.

Lieu : Parc Omnisports L.R. Duchesne

Président : Laurent Lecocq
accellois@sfr.fr
06 07 82 26 77

Contact : Cyril Molin
les.molinos@wanadoo.fr
06 60 53 71 91
accellois.athle.com

Aviron

Rowing Club de Port-Marly

Loisirs et compétition.
12 bis, Rue de Paris
78560 Le Port-Marly
01 39 58 58 19



contact@rcpm-aviron.fr
www.rcpm-aviron.fr

Basket-ball

Celle Saint-Cloud Basket

De 5 ans à seniors

École de mini basket, basket compétition, 3x3 et loisirs

Lieu : gymnase Jules Ferry

Président : Bruno Seys
06 87 73 42 83
cscbasket@hotmail.fr
www.cscbasket.com

Danse

Danse et Vie Celloise

Dès 4 ans

Danse classique, modern jazz, pilates

Lieu : Studio de danse Espace jonchère

Présidente : Véronique Roux-Serret
advc.lcsc@gmail.com
06 11 85 10 64
Contact : Charlotte Schuller
06 16 90 03 70
danseetviecelloise.wixsite.com/advc

Équitation

Académie Équi-Libre

De 3 à 18 ans

Lieu : 6 Av. Camille Normand
Contact :
academie.equilibre@gmail.com
06 99 54 60 58
06 18 11 19 38

Cavaliers de Beauregard

Activités équestres pour petits et grands, dans un cadre idéal au cœur de la forêt

Contact : Marie Chaves d'Oliveira
marie.chavoliv@hotmail.fr
Tiphaine Lamy
tiphaine.lamy@wanadoo.fr

Football

Club Sportif Cellois Football

Dès 3 ans

École de football, préformation

et formation, équipes féminines, seniors, vétérans.

Lieu : stade Duchesne
Président : Tony Gabier
509810@lpiff.fr
06 64 78 18 26

Contact : Achour Bakir
06 95 22 10 96

Frisbee

Hot Frisbee Club Cellois

Dès 14 ans

Pratique des sports du disque volant plus particulièrement de l'ultimate frisbee.

Lieu : Cosec du Parc Omnisports L.R. Duchesne
Président : Frédéric Keller
hot.frisbee.cellois@gmail.com
hotultimate.free.fr

Gymnastique

La Celle Saint-Cloud

Gymnastique

Dès 2 ans

Baby-gym, gymnastique sportive aux agrès, gym urbaine-acrobaties gymniques, fitness, zumba, trampoline

Lieu : Parc Omnisports L.R. Duchesne
Présidente : Angélique Lemonnier
lacellestcloudgym@orange.fr
Contact : Philippe Lerin
01 30 82 24 10
www.lacellesaintcloudgym.fr

Gymnastique Volontaire Celloise (GVC)

Gymnastique d'entretien tonique, modérée, douce pour adultes.

Lieux : Dojo de la Jonchère, Cosec du Parc Omnisports L.R. Duchesne
Présidente : Annie Josse
06 16 33 54 80
Contact : Jacqueline Miny
gymnastique.celloise@gmail.com
06 30 13 98 87
www.lacellesaintcloud.fr
(annuaire Associations)

Hand-ball

Cellois Hand-Ball

Dès 3 ans

Compétition toutes catégories masculines et féminines, mixtes jusqu'à 10 ans

Lieu : gymnase Victor Hugo

Président : Patrick Tribondeau

tribondeaup@aol.com

06 59 69 62 54

Contact : Daniel Guettier

06 33 20 67 31

inscriptions.cellois@free.fr

Judo

Judo Club Cellois

Dès 6 ans

Lieux : Dojo de la Jonchère, ou dojo du Cosec du stade Duchesne

Président : Morine Sofiene

Contacts : Philippe Jacomin

philippejacomin@gmail.com

06 62 67 77 09

judotradition.free.fr

Karaté

Karaté Club Cellois

Dès 3 ans

Pratique du karaté.

Lieu : Dojo de la Jonchère

Présidente : Valérie Chavanne

karateclubcellois78@gmail.com

06 52 32 57 93

www.karate78.net

Kung Fu

Kung Fu Cellois :

Lieux : Cosec du Parc Omnisports L.R. Duchesne

Président : Cédric Bah

07 86 81 72 81

Muay Thaï et boxes diverses

Muay Thaï Cellois (MTC78)

Dès 6 ans

Boxe Muay Thaï, Boxe Anglaise, MMA, Boxe Française, Boxe, Kick Boxing

Lieu : Dojo de la Jonchère



Contact : Saïd Youb

06 66 29 27 57

mtc78boxing@gmail.com

facebook.com/muaythaicellois.mtc

Multisports

Association Sportive 3^{ème} âge

Aquagym, et gymnastique au sol

Lieux : piscine Corneille et

Parc Omnisports L.R. Duchesne

(Cosec, salle des arts martiaux)

Président : Alain Foucher

06 81 65 98 63

sport3eage.lcsc@gmail.com

Natation, gym aquatique

Club Aquatique Cellois (C.A.C)

Dès 4 ans

Pré-natation, école de natation pré-ado, ados, natation adulte, gymnastique aquatique

Lieu : piscine Corneille (bassin de loisirs et grand bassin 25m)

Président : Christian Nadé

06 45 16 54 18

info@clubaquatiquecellois.com

www.clubaquatiquecellois.com

Facebook : club aquatique

cellois-c.a.c.

Pétanque

Cellois Pétanque

Lieu : stade A.R. Guibert

Président : Christophe Gallard

06 64 94 62 04

celloispetanque@gmail.com

www.lacellesaintcloud.fr

(annuaire Associations)

Qi Gong

Association Qi Gong Traditionnel Celloise - A.Q.G.T.C

Le Qi Gong favorise le bien-être, développe la souplesse, aide à gérer le stress et renforce le système immunitaire.

Lieux : Espace Jonchère, Parc Omnisports L.R. Duchesne

(Cosec, salle des arts martiaux), Parc du Pavillon du Butard et

Parc du château de Saint-Germain-en-Laye

Présidente : Séverine Moynat

06 62 26 84 30

severine.moynat@aqgtc.fr

06 85 73 21 19

michele.courtial@aqgtc.fr

www.qigong-yvelines.fr

aqgtc.blogspot.com

Rugby

Rugby Cellois Chesnay 78

Dès 7 ans

École de rugby, sections rugby à « V », loisirs et féminine

Lieux : stade Duchesne (La Celle Saint-Cloud), stade Corneille (Le Chesnay)

Président : Frédéric Vole
06 72 95 32 92

Contacts : Jacques Perennec
perennecjacques@neuf.fr
06 26 70 28 55
www.rcc78.com

Sports loisirs adaptés

Ellipse 78

Multisports pour personnes en situation de handicap mental (adolescents et adultes).

Accompagnement des activités sportives et culturelles avec un encadrement spécialisé.

Présidente : Françoise Carré
ni.ellipse@gmail.com
ellipsepra.jimdofree.com
06 11 12 14 55

Stretching postural et marche nordique

Association Tonus

Deux sports santé qui favorisent et améliorent la tonicité musculaire, le travail articulaire, les étirements et les capacités cardio-vasculaires.

Lieux : Espace Jonchère, Salle Pierre et Marie Curie, Bois et forêts aux alentours

Président : Alain Rozanski
Contact : Martine Privé
06 77 28 51 41
assotonus78@gmail.com
www.asso-tonus.fr

Taï Chi Chuan

Juvenage Taï Chi

Lieu : Dojo de la Jonchère
Président : Isidore Poncet
isiponcet@hotmail.com
06 74 80 89 00

Contact : Jean-Claude Miremont
jcmiremont@gmail.com
06 07 04 31 76

Tennis

Tennis Club

La Celle Saint-Cloud

Dès 5 ans

École de tennis jeunes, école de compétition jeunes, mini-tennis, école adultes, loisirs, leçons particulières

Lieu : Parc Omnisports L.R. Duchesne

Président : Frédéric Vimont
Contact : Fabrice Thouvenot
01 39 18 30 60
tennisclubcsc@orange.fr
www.tennisclub-csc.fr
www.facebook.com/tclacelle
saintcloud

Tennis Club

de Saint-François d'Assise

Dès 5 ans

Tennis loisir ou compétition, école de tennis pour enfants et adultes, environnement nature, ambiance familiale

Lieu : Château Saint François d'Assise, 53 avenue de la Jonchère

Président : Cengiz Sefolar
06 72 83 41 62
Vice-Président : Philippe Krempf
Directeur sportif : Florian Dambes
06 20 32 42 52
tennis.dsfa@gmail.com
https://tcsfa.fr

Twirling Bâton

Twirling Bâton

La Celle Saint-Cloud

Dès 3 ans

Le twirling est une discipline qui allie la danse, la gymnastique, le théâtre et le maniement du bâton.

Mini-twirl, loisirs, compétitions.

Lieux : COSEC L.R. Duchesne, gymnase Victor Hugo
Présidente : Catherine Brenière
catherine.breniere@gmail.com
06 68 96 76 65
www.facebook.com/Twirling
BatonLCSC

Volley-ball

Cellois-Chesnay Volley-Ball

Dès 6 ans

École de volley, section loisirs mixte

Lieux : gymnase Corneille (La Celle Saint-Cloud), gymnase Corneille (Le Chesnay)

Président : Jérôme Delhommeau
06 49 76 56 64
cellois-chesnay-volley.fr

VTT

Les Choucas Cellois

Pour adultes de 30 à 70 km le dimanche matin dans les forêts environnantes. VAE bienvenus. 2 grandes sorties annuelles.

Président : Laurent Pomié
07 87 39 81 65
president.leschoucascellois@gmail.com
leschoucascellois.github.io

Yoga

ALETHIA

Yoga et méditation. Cours pour enfants et adultes.

Animation : Claire Bruel et Pierre-Yves Merly
06 14 73 26 71
alethiaassoc@free.fr



Annuaire

Artisans	p. 67
Commerces	p. 68
Services	p. 72
Santé	p. 73
Autres spécialistes de santé	p. 76

L'annuaire répertorie tous les établissements et professionnels implantés sur la commune. Il offre un classement par activité. Les informations publiées dans l'annuaire sont sous la responsabilité des différents établissements et professionnels.

RESTEZ

CONNECTÉ !

Abonnez-vous à nos réseaux sociaux sur **Facebook**, **Instagram** et **LinkedIn** et ne manquez plus vos rendez-vous préférés



L'actualité de la ville à portée de main !
Téléchargez l'application « La Celle Saint-Cloud Mobile » sur votre smartphone

Toutes vos démarches, toute l'actualité, tous vos services sont sur www.lacellesaintcloud.fr

Artisans

AMÉNAGEMENTS PAYSAGERS

Art et Paysage

8, Av. Boileau
01 39 69 48 44

Chery Claude

Création de jardin, pose de gazon, entretien, soudure à l'arc
07 85 50 03 51
lecheryclaud@me.com

BRICOLAGE, TRAVAUX ET BÂTIMENT

Collet Jean-Pierre

15 Place Jean Baptiste Lulli
06 19 56 33 53 - 01 39 18 90 57

Collorec

28, Av. des Sources
01 39 69 45 43
06 62 67 45 43

Djordjic Göran

60 Résidence Elysée 2
01 39 69 43 02

Epure design

21 Résidence Bel Ebat
06 67 12 00 00

Fromentin Bruno

Franchisé SOS Bricolage
16 résidence Bel Ébat
06 80 70 91 53

Marco Rénov

Entreprise tout corps d'état
06 62 48 26 14
marcorenov@icloud.com

Pierres & Cie

Tous corps d'état
13, Av. Gabriel
06 66 92 22 07

PROBAT GR RENOV

Construction et rénovation
1 Allée de la vénérie
M. Sami Graja
06 22 25 87 65

R.E RENOVATION

Artisan indépendant
Aménagement et rénovation intérieure. Travaux de plomberie, électricité et peinture
Menuiserie et salle de bains
r.renovation78@gmail.com

Saddadi SARL

13, avenue Gabriel

01 39 43 35 64 - 06 80 68 41 24
www.saddadi.com

SATB

53, Av. de la Jonchère
01 39 69 53 20

XL Multiservices Bricolage

Xavier Lefebvre
Intervenant agréé SOS Bricolage
41 Avenue Lily
xavier.lefebvre@sos-bricolage.com
www.sos-bricolage.com
06 09 34 19 63

Zénith Topo

Nadir Acharchour, géomètre-topographe
Relevés topographiques, relevés architecturaux, implantations, calculs de surfaces, immobilier, VRD
56 avenue de Verdun
06 28 58 11 15
contact@zenith-topo.com

ÉLECTRICIENS

Connan Jean-Paul

10 bis, Av. Lamartine
01 39 18 36 20 - 06 07 30 37 73

Jacques Régis

5 Allée Grande Terre
06 08 42 70 47

JARDINIER DÉCORATEUR

Machado Rodrigues João

11, Av. AR Guibert
01 39 69 89 01

PHOTOGRAPHE

De Brauw Eveline

13, Hameau les Chardonnerets - DSFA
06 07 83 03 22

Pixe7

Stéphanie Mathon
Portraits personnels et professionnels. Spécialité en photographie immobilière
15 Allée de la Grande Terre
06 20 62 43 62
https://pixe7.fr/

PLOMBIERS

ABM

Broniszewski Marek
3 allée de l'Auvergne
01 39 16 87 15

Cherreau et Fils

3, Place Léon Perrod
01 39 69 73 70 - 06 70 05 81 17

RAMONAGE

Blondel Ramonage

84 Av. des Etangs
M. Coeuret
06 52 71 79 66
blondelramonage@gmail.com

Eco Proxi Ramonage (EPR)

Installation de poêle à bois, bûches, granulés
94 Av. Boileau
06 30 40 61 17

SCULPTEUR

Atelier Terre d'Envies

4, Place du Maréchal Leclerc
06 13 92 63 18
www.marionroussel.fr/

SERRURERIE

2BS Fermetures

Romain Bourgeolet
19 Allée de la Grande Terre
01 72 55 35 32 - 06 32 08 37 03
2bsfermetures@gmail.com

SVS

Serrurerie - vitrerie
M. Kanoute
Place du Comte de BERNERD
06 28 33 95 49

TOURNEUR CERAMISTE

Atelier l'Argileuse

Conception et vente de pièces de grès originales
Initiation au tour de potier (enfants - adultes) sur RDV
www.atelierl'argileuse.com
facebook.com/atelierl'argileuse

Commerces

AGENCES IMMOBILIÈRES

Agences GimcoVermeille

8 Place du Maréchal Leclerc
01 39 18 33 99

8 Place du Dr Berthet
01 39 69 12 02

Guy Hoquet

102 Av. Jean Moulin
01 30 08 24 24

Immobilier Jean Rombaut

10 Av. Guynemer
01 39 18 53 53

Laforêt Immobilier

42 Av. de la Jonchère
01 86 39 02 39

Ouest Résidentiel

9 Av. des Puits
01 39 18 48 40

Stéphane Plaza Immobilier

8 Rue de Vindé
06 20 45 20 52

AGENTS IMMOBILIERS

Diana Mbeutcha Imaplus

1 Domaine du petit Beaugerard
06 85 05 62 54

Fabien Pouliquen

Megagence
07 81 10 59 63
fabien.pouliquen@megagence.
com

Emmanuèle Saussier

8 bis avenue Auguste Dutreux
06 22 28 15 15
emmanuele.saussier@iadfrance.fr

AGENCES DE VOYAGES

Escale à domicile

Conseillère voyages à domicile
06 62 18 40 07
www.escaleadomicile.com

ShengLong Travel

Ccial Elysée 1,
43 Av. de la Jonchère
01 39 58 18 88
www.shenglongtravel.com

ALIMENTATION

ALDI

Ccial La Châtaigneraie,
29 Av. LR Duchesne
01 81 09 78 25

Coccinelle Express

7 Place du Comte de Bendorn
07 87 29 60 84

Epicerie du Bourg

4 Rue de Vindé
01 39 69 00 27

Kosher Place

Galerie Ciale La Châtaigneraie
29 Av. LR Duchesne
01 39 58 80 46
contact@kosher-place.fr

Maison Kamzo

Produits exotiques et africains
Rayon cosmétique et beauté
9 Place du Comte de Bendorn
01 39 69 21 48

Monoprix - Élysée 2

Ccial Elysée 2,
18 Av. de la Jonchère
01 30 08 12 00

Monoprix - Caravelle

Ccial Caravelle,
19 Av. AR Guibert
01 39 69 83 39

Casino Shop

37 Av. Lamartine
07 53 04 43 09

Casino Shop

Ccial DSFA, 53 Av Jonchère
01 39 10 00 39

Les Vergers de la Ferme

Ccial de La Châtaigneraie,
29 Av. LR Duchesne
01 39 21 94 97

Picard Surgelés

Surgelés et produits exotiques
Ccial La Châtaigneraie
29 Av. LR Duchesne
01 30 82 78 50

Portugal Gourmet

Ccial Elysée 2
Sur commande et à emporter
06 04 49 40 69

Stand ostréiculteur

Tous les samedis – de 8h à 13h
de novembre à avril
Informations & commandes :

06 66 10 18 80

06 94 78 47 34

ANIMAUX

Animalis

Bien-être animal, alimentation
Salon de toilettage sur RDV
C.Ccial Elysée 2 niveau bas
01 88 05 00 50

Profil Canin

102 Av. Jean Moulin
01 39 18 09 57

AUTO ÉCOLES

Auto-école Elysée 2

Ccial Elysée 2 (niveau bas)
01 34 51 97 81

Bourg Conduite

11 Place de l'Église
01 39 18 38 66

Corneille Conduite

29 Av. LR Duchesne
01 30 82 08 07

AUTOMOBILE

Agence BH CAR

Achats et ventes de véhicules
4 Place du Maréchal Leclerc
01 80 83 93 70
brice.moreau@bhcar.fr

Midas

Ccial Elysée 2,
18 Av. de la Jonchère
1608@midasfrance.net
01 39 69 14 06

Mister Scooter

5 bis Av. des Puits
01 39 69 27 22
misterscooter@orange.fr

Mondial Pare-brise

Ccial Elysée 2,
18 Av. de la Jonchère
01 30 82 70 26

Peugeot

Garage La Feuillaume
2 Av. Guynemer
01 39 18 10 53

Peugeot Stellantis

Ccial Caravelle,
17 Av. AR Guibert
01 71 65 00 00

BANQUES ASSURANCES

Axa- Cabinet A. Navarro

Ccial Caravelle,
15 bis Av. AR Guibert
01 39 18 01 44

BNP Paribas - Berthet

Place du Dr Berthet
0 820 820 001
Distributeur de billets

Caisse d'Épargne

8 Rue de l'Aqueduc
01 30 78 22 00

Distributeur de billets

Crédit Mutuel

6 Rue de l'Aqueduc
01 30 61 67 08

Distributeur de billets

LCL

42 Av. de la Jonchère
01 30 78 43 11

Distributeur de billets

Société Générale

Ccial Caravelle,
17 Av. AR Guibert

01 39 18 35 53

Distributeur de billets

BEAUTÉ - SANTÉ - REMISE EN FORME

Basic-Fit

Ccial Elysée 2
18 Av. de la Jonchère
03 66 33 33 44
lacelle.stcloud@basic-fit.fr

Crysalyde

Cryolipolyse et soins dermo-
esthétiques

13 avenue Gabriel
contact@crysalyde.fr
06 52 94 19 61

Institut Flawless Beauty

Institut de beauté - épilation,
onglerie, coiffure. Pour tous
types de peaux et tous types
de cheveux
10A Place du Comte de Bendor
06 98 42 37 47

Les mains d'Elé

Studio de massage
Allée des Bocages
RDV au 06 89 01 05 34

Maison Ava

Méthode Renata Françoise
6 Av. de Louveciennes

06 26 84 42 94

contact.maisonava@gmail.com
www.maisonava.fr

Masan Beauty

Manucure, pose d'ongles,
épilation
06 42 57 65 52 - 06 59 21 61 40

Maya Beauty

Esthéticienne
Soins du visage & corps,
beauté des mains & pieds,
épilations.

56 résidence Elysée 2.

06 98 37 11 90

Mooreana Spa

104 Av. Jean Moulin
01 39 16 59 53
mooreana.fr

Naturellement belle

Institut de beauté et de mas-
sage

Ccial Elysée 2,
18 Av. de la Jonchère
01 30 82 49 94

Ô Coeur de Soi

Soin énergétique vibratoire et
hypnose

Lieux d'exercice : La Celle Saint-
Cloud, Bougival, les Hauts de
Rueil Malmaison ou en visio.
Christine Darragon-Roulet

06 71 17 75 87

christine.ocoeurdesoi@gmail.com

Siew Yue Rivaux

Cours de yoga tous niveaux
5 Av. Edmond Blanc (sur RDV)
07 67 37 16 91
www.siewyueyoga.com

Stella Loubradou

Esthéticienne à domicile
Diplômée d'État
06 31 06 87 07
stella.loubradou@gmail.com

SHIVI Institut de beauté

37 Av. Lamartine
01 39 69 04 75

Viv'eden

Centre de remise en forme
Ccial de La Châtaigneraie
29 Av. LR Duchesne
01 39 69 04 66

BOUCHERIES CHARCUTERIES

Boucherie Bendor

11 Place du Comte de Bendor
09 84 37 86 81

Boucherie Lamartine

37 Av. Lamartine
01 39 18 36 55 - 06 68 14 76 97

Boucherie Dunoyer

10 Rue de l'Aqueduc
01 39 69 18 09

Boucherie Les Deux Jumelles

Triperie - volailles - rôtisserie
Ccial de La Châtaigneraie
29 Av. LR Duchesne
01 39 18 74 29

BOULANGERIES PÂTISSERIES

Boulangerie Baguette Éclair

41 Av. LR Duchesne
01 39 69 26 04

Boulangerie Celloise

10 Rue de l'Aqueduc
09 82 43 47 28

Boulangerie Gabriel

1 Av. Gabriel
01 30 82 23 14

Boulangerie Epi La Celle Saint- Cloud

Artisan Boulanger - Pâtisier
Pizzas à emporter - sandwiches
11 Place du comte de Bendor
01 39 69 32 84

Boulangerie Pâtisserie OB

6 place du Maréchal Leclerc
09 51 52 00 65

Délices de La Celle Saint-Cloud

Boulangerie - Pâtisserie - Traiteur
Ccial de La Châtaigneraie
29 Av. LR Duchesne
01 39 69 45 50

La Gourmandise du Village

Boulangerie - Pâtisserie - Salon
de Thé
Ccial Elysée 2,
18 Av. de la Jonchère

Pains & gourmandises

Ccial DSFA, 53 Av. de la Jonchère
01 39 69 11 93

Paul

Ccial Caravelle, 19 Av. AR Guibert
01 30 82 22 96

CAFÉ - TABAC PRESSE - BRASSERIE

Café Tabac du Bourg

Café - Tabac - PMU - FdJ
Restauration rapide
4 Place de l'Église
06 59 88 95 99

Le Bendern

Café – Tabac – Presse – Loto
8 Place du Comte de Bendern
07 87 30 30 53

Le Rallye

Café – Tabac – Presse – FdJ
Place du Maréchal Leclerc
01 39 69 00 03

Le Royal

Café – Tabac – Brasserie –
Presse – FdJ
Brasserie uniquement le midi
Ccial de La Châtaigneraie
01 39 16 53 04

Tabac – Presse – Loto – PMU

2 Rue de l'Aqueduc
01 39 69 19 77

CLINIQUES VÉTÉRINAIRES

Dr Caroline de Ponnat

Ccial Élysée 1,
43 Av. de la Jonchère
monveto@wanadoo.fr
01 39 18 40 68

Dr Valérie Larrieu

2 Rue de l'Aqueduc
clinkveto.drlarrieu@free.fr
01 39 69 50 03

Dr Profit et Dr Aubert

11 Av. du Maréchal Lyautey
01 39 69 50 09

COIFFURE

Alystera Beauté

8 Av. Guynemer
09 70 35 07 55

New Hair

Coiffeur homme – enfant – barbe
6 Place du Maréchal Leclerc
09 87 37 74 66

Comme une coupe

42 Av. de la Jonchère
01 39 18 42 77

Élysée Coiffure

Ccial Élysée 1,
43 Av. de la Jonchère
01 39 69 45 05

Salon by Nath

Ccial de La Châtaigneraie,
29 Av. LR Duchesne
01 39 69 49 84

Milano

Ccial Caravelle,
17 Av. AR Guibert
01 39 18 00 16

New Coiff

Coiffeur homme et enfants
15 Av. AR Guibert
09 51 97 40 02
newcoiff78@gmail.com

Shaimo Coiffure

À domicile
06 22 93 59 31
Sonia Wersinoski
À domicile
06 73 08 93 21

CHOCOLATIER

Hugo & Victor

Chocolatier et confiseur
Ccial DSFA,
53 Av. de la Jonchère
01 39 18 22 38

ÉLECTROMENAGER TV MULTIMÉDIAS

Trem Rotelli SARL

Electroménager, écrans TV,
audio hi-fi, vidéo, téléphonie,
multimédia, petit électromé-
nager et art de la table.
Livraison et dépannage à
domicile (78, 92 et Paris)
7 Av. des Puits
01 39 18 05 57
www.rotelli.fr

ÉPICERIES FINES

Epicierie fine 100% italienne

« Aspetta »

Ccial La Caravelle
17, Av. AR Guibert
09 74 97 49 45
<http://aspetta.fr>
Instagram : aspettaitalie.78

Les Poussins

Produits Franco-italiens
Ccial DFSA,
53 Av. de la Jonchère
06 41 93 70 30

ÉVÉNEMENTIEL

Bleu Velours

Wedding et Event planner

06 59 15 73 40
contact@bleu-velours.com
Sylvie Manerlax
MyEventbyFlo
06 16 40 18 79

myeventbyflo@gmail.com
myeventbyflo.com

FLEURISTES

Fleurilège

Ccial Élysée 2,
18 Av. de la Jonchère
01 75 26 99 18

Floris

Ccial Caravelle,
8 Rue de l'Aqueduc
01 39 69 05 12

Le Jardin de Bérénice

38 Av. des Puits
01 39 69 70 65

FOOD TRUCK

L'Escale Gourmande

Street food – hamburger – hot
dog
Événements familiaux ou
professionnels
06 08 65 86 51 – Séverine
escalegourmande@yahoo.com

FRUITS ET LÉGUMES

Primeur Élysée

Ccial Élysée Village (1^{er} étage),
18 Avenue de la Jonchère
01 30 61 10 31
06 73 66 18 49

Jardin de la Châtaigneraie

Ccial La Châtaigneraie,
29 Av. LR Duchesne
01 39 18 57 71

IMPRESSION 3D

Fabrevo

29 Av. LR Duchesne
sciencepassion@gmail.com
06 52 53 47 82

JARDINS - ESPACES VERTS

Giraud Espace Vert

11 Av. Malmaison
01 39 69 74 39
06 62 49 74 39

Pépinière de Vildé

51 – 53 Av. de la Jonchère
01 30 61 93 54

LABORATOIRE D'ANALYSES MÉDICALES

Laboratoire de la Caravelle

Ccial Caravelle,
17 Av. AR Guibert
01 39 18 40 56

LIBRAIRIE – TABAC – PRESSE – FDJ

Maison de la Presse

Point Poste
Ccial Elysée 2,
18 Av. de la Jonchère
01 39 69 89 32

MATÉRIEL ET OUTILLAGE

Bricolage

Bricolage déco jardinage
Ccial Elysée 2,
18 Av. de la Jonchère
01 30 08 25 00
zhardy@wanadoo.fr

OPTICIENS

Audio & Optic Caravelle

Opticien & audioprothésiste
15 Av. AR Guibert
09 52 52 70 56

Optique de la Châtaigneraie

Ccial La Châtaigneraie
01 39 18 20 03

Optima Optic

8A Place du Comte de Bendern
01 39 69 43 74

PRÊT À PORTER RETOUCHES PRESSING MERCERIE

La Fée Clochette

Cciale de La Châtaigneraie
Retouches – Dépôt vente –
Dépôt cordonnerie
29 Av. LR Duchesne
01 30 61 79 02

Pressing Laverie l'Esprit Fer Plait – Beaugerard

6 Rue de l'Aqueduc
01 39 69 38 51

Mary-Laine

Mercerie, fils à tricoter, prêt à
porter
Ccial La Châtaigneraie
09 83 42 71 01
boutiquemarylaine@orange.fr
**Laverie Automatique Wash'n
Dry**

Ccial Elysée 2
18 Av. de la Jonchère
Ouvert de 7h à 22h
06 68 17 59 22

Wedding ELS

Robe de mariée sur mesure –
vente et location. Prestations
de coiffure et maquillage (pour
tout événement). Retouches
de tous types de vêtements –
bonus réparation
10A Place du Comte de Bendern
06 22 46 85 35

RESTAURANTS

Au Petit Chez Soi

Cuisine française traditionnelle
Carte saisonnière. Salle de récep-
tion au 1^{er} étage. Réceptions fami-
liales et professionnelles. Terrasse
et jardin au cœur du Bourg
4, Place de l'église
01 39 69 69 51
www.apetitchezsoi.com

La Nouvelle Grande Muraille

Restauration asiatique
18 Av. de la Jonchère
07 85 56 14 23

Gourmet de Pékin

Spécialités Pékinoises & Thai-
landaises
4 Av. Paul Lecolier
01 39 69 36 35

Mangalore Lounge

Restaurant Indien
4 Place du Dr Berthet
01 39 69 70 32

Le Village de Chine

19 Av. des Puits
01 39 69 71 33

RESTAURATION RAPIDE

Domino's Pizza

Ccial Elysée 2, 18 Av. de la Jon-
chère (1^{er} étage)
Vente à emporter et livraison à
domicile
01 88 59 59 59

Green Pizza

Ccial de La Châtaigneraie
29 Av. LR Duchesne
01 39 16 88 41
greenpizza78170@gmail.com

Web Pizza

Vente à emporter et livraison à
domicile
42 Av. de la Jonchère
01 39 58 06 06

Wells Burger

Ccial de La Châtaigneraie
29 Av. Duchesne
01 30 78 08 21

STATIONS SERVICES

Esso

Station-service – lavage auto
24 Av. de la Jonchère
01 39 69 94 77

Esso Express

Station-service – lavage auto
64 Av. LR Duchesne
0 800 77 42 52

TRAITEURS

Atelier Mham

Traiteur
Château du domaine Saint-
François d'Assise
06 81 15 64 74
contact@mham.fr

Makkla Traiteur

Cuisine d'inspiration méditer-
ranéenne. Plats à emporter
ou sur place – Click & Collect
– Brunch – Livraisons. Traiteur
pour les entreprises et parti-
culiers
01 61 01 96 99

Prestige & Mets

Traiteur événementiel pour vos
réceptions privées et profes-
sionnelles : buffet, cocktail dîna-
toire, plateaux-repas prestige...
06 20 79 68 95
christophevecc@gmail.com

VINS & SPIRITUEUX

Nicolas

4 Rue de l'Aqueduc
01 39 69 18 40

Services

AGENCE WEB

Bleu Conseil

Aide au web pour les particuliers : rédaction web, navigation, gestion de la communication web

Julien Fouque
06 49 52 05 97
bleuconseil@gmail.com
bleuconseil.fr

Business Provider

6 Hameau Les Hérons - DSFA
01 39 18 94 40 - 06 80 65 97 88
contact@businessprovider.net
www.businessprovider.net

CIVALIM

43 Av. LR Duchesne
01 39 69 73 70

LINKEO

Agence web, communication digitale
31 Av. LR Duchesne
06 98 77 54 72

AIDE À LA PERSONNE

ADDY Dialyse Beaugard

6 Domaine Petit Beaugard
01 39 69 08 94

CBL Réagir

11 Av. Gustave Mesureur
01 30 78 11 96
cblchantierservice@orange.fr
www.cblreagir.fr

ARCHITECTES

Chryssicopoulos Constantin

7, Av. de l'Abreuvoir
01 39 69 29 14

Creux Pascale

11, Av. Camille Normand
01 30 78 07 37

ARCHITECTES D'INTÉRIEUR

Bon Fanny

Résidence Sainte Claire
42 Av. de la Jonchère,
06 58 92 09 23
contact@fannybon.com
www.fannybon.com

Cotta Philippe

12 Allée Montaigu
01 39 69 54 86

Inglesakis Marie

10, Av. Emma
06 62 39 59 43

Studio Enzo Denarie

99 résidence Elysée 2
06 46 36 26 03
studio.ed@outlook.fr

CABINETS AVOCATS

Cabinet Aurélie ARM

41, Av. Emma
09 70 44 09 61 / 06 60 45 16 32

Blanc Anne-Marie

Plantec Nadine

3 bis, Av. du Capitaine Thuilleaux
01 39 18 34 00

Orsingher Sandrine

126 Résidence Élysée 2
07 85 44 20 37

Monchaux-Fioramonti

Agathe

Avocate au barreau de Versailles
Droit immobilier - copropriété
21 Avenue André René Guibert
01 86 39 03 30
www.agathemonchauxavocat.fr
agathemonchaux.avocat@gmail.com

CABINET NOTAIRES

David Vincent

Dron Marie-Laure

Lerminier Grandière Isabelle

Riquier Benoît

Riquier-Neuwillard Isabelle

Zedet Juliette

35, Av. de Circourt
01 39 18 28 28

CONSEIL

Cella Gestion

Conseil en direction administrative & financière,
5 Av. Montagne Bon air
01 39 58 30 55 - 06 47 41 93 22
Jl.prieur@cella-gestion.fr
www.cella-gestion.fr

Thérèse Gaultier

Bilans personnels et professionnels, bilans d'orientation, coaching d'étudiants et adultes
19 Rue de Vindé
01 39 18 64 15 - 06 60 52 97 93

Sophie Moreno

Coach professionnelle, consultante en relations humaines
06 08 62 04 09
mscoach@coachms.fr

Valérie-Andrée Hervé

Conseil & Accompagnement auprès des entreprises commerciales
21, Av A.R. Guibert
v.hervee@wanadoo.fr
06 07 28 00 98

DÉCORATION

Carole Lichtblau

Décoration d'intérieur, coaching déco, agencement en rénovation ou dans le neuf.
39 avenue Gabriel
06 70 48 66 79
www.carole-lichtblau.com
carole.lichtblau@gmail.com

ÉCRIVAIN BIOGRAPHE

Bloch Hélène

15 Av. Maugé, Les Gressets
06 22 64 34 44
01 39 18 92 41
helene.bloch@yahoo.fr

ÉCRIVAIN PUBLIC

Valérie Dory

valardory@gmail.com
06 58 10 77 33

ENSEIGNEMENT

Douin Nadia

Animatrice d'anglais : ateliers, initiation, soutien, stages intensifs
06 63 98 58 36
nadiadouin@gmail.com

GBMtuition

Professeur d'anglais
29 Av. Gustave Mesureur
06 14 39 27 09
01 30 08 12 51
gbm-goldmann@live.fr

GRAPHOLOGUE

Monique Delécolle

Expertise en écriture.
39 Av. Emma
01 39 18 90 73
06 76 56 06 01

INFORMATIQUE

André Blanchet

Dépannage & assistance
01 39 43 82 91
06 98 43 42 83

L2L

Dépannage & assistance
Laurent Laval
49 Av. de la Jonchère
01 39 69 08 08
06 17 78 39 69

MB & Co - Informatique

Dépannage & assistance
42 Av. des Etangs
01 73 79 34 15
contact@mbandco-
informatique.fr
www.mbandco-informatique.fr

Sauve mon ordi

Dépannage/assistance
4 Résidence Elysée 1
06 82 05 79 07
contact@sauvemonordi.com

NETTOYAGE

Chambourcy Nettoyage

8 Av. des Sources
01 39 69 35 74
daniel.calmels@free.fr

Veoplay

21 bis, Allée Grande Promenade
01 39 69 12 98
06 70 79 01 57

SECRETARIAT

Services Pros

Galina Blagadarenco Makovei
Pour professionnels, particuliers,

étudiants, associations.
Secrétariat et gestion administrative
06 45 56 10 66

TAXI

A.TY 78

Artisans Taxis des Yvelines
Transports toutes distances
Taxis conventionnés CPAM
01 30 08 60 60

TRADUCTION

Christin Scalbert

Traductrice assermentée
allemand · anglais · français
42, avenue de la Jonchère
06 66 25 46 04
mail@justitia-traduction.com
www.justitia-traduction.com/fr

Hélène Donadieu de Lavit

Expert - traducteur - interprète
franco-tchèque
près de la Cour d'Appel de
Versailles
17 rue Bérenger
01 39 69 75 84 - 06 16 23 55 27
hzpraha@aol.com

Santé

AUDIOPROTHÈSE

Audio & Optic Caravelle

15 Av. AR Guibert
09 52 52 70 56
01 73 18 98 90

AMBULANCES

Ambulance Célestin

29 Av. LR Duchesne
01 72 55 61 25

Ambulance du G2

29 Av. LR Duchesne
01 78 63 23 20
ambulancesg2@hotmail.com

CHIRURGIENS DENTISTES

Assolen Jonathan

47 Av. LR Duchesne

01 39 69 50 39

Daulon François-Xavier

3 Mail de l'Europe
01 30 82 70 00
06 63 04 85 38

Lasalle Marc

31 Av. LR Duchesne
06 11 20 14 80

CABINETS DENTAIRES

Centre dentaire Elysée 2

18 Avenue de la Jonchère
01 81 83 07 50
01 81 83 07 51
secretariatcdelysee2@gmail.com

Cabinet dentaire Orocare

13 Av. AR Guibert
contact@oracare.fr
01 75 26 29 84
www.oracare.fr

Le Cabinet du Sourire

Lecomte Anca

El Zein Alix
21 Av. AR Guibert
01 39 69 70 34
www.lecabinetdusourire.fr

CARDIOLOGUE

Trif Claudia

Centre MedVision
29 Av. LR Duchesne
01 30 87 95 15

DERMATOLOGUE

Gabeff Maryvonne

21 Av. AR Guibert
01 30 82 02 99

DIÉTÉTICIENS

Cassegrain Béatrice

18 Av. de la Jonchère
06 41 98 21 76

Savi Marie

18 Av. de la Jonchère
07 83 28 96 42

Tan Thyda

15 Av. AR Guibert
07 83 29 88 72

ERGOTHÉRAPEUTES

Marie Anne

46 Av. LR Duchesne
07 69 93 43 63
06 80 46 26 47
ergoannemaire@gmail.com

GYNÉCOLOGUES

Bussereau-Michel Patricia

33 Résidence Élysée 2
01 30 82 60 20

IMAGERIE MÉDICALE

E.C.M.

13 Av. AR Guibert
01 39 69 15 07

INFIRMIERS

Bedel Jean-Michel

6 Domaine du Petit-Beauregard
01 39 18 49 84

Cottineau Béatrice

Bérengrier Céline

36 bis Avenue de la Malmaison
06 69 27 07 46

Joyeux Milewski Véronique

Soins à domicile et au cabinet
30 Allée la Fontaine
06 08 55 35 04

Le Cam Angélique

21 Av. AR Guibert
01 39 58 74 94

Quiroz Richard

26 Résidence de Bel Ebat
01 39 18 42 42
06 26 43 02 95

SIMAD

Service de Soins Infirmiers
à Domicile
Hôtel de Ville - 8E Av. Charles
de Gaulle
01 34 51 19 19

Sophie Hart et Virginie Renault

Soins à domicile et au cabinet 7j/7
18 Av. de la Jonchère
07 82 79 20 85
cabinetidel78170@gmail.com

Zaitouni Rachida

21 Av. AR Guibert
01 39 58 74 94

KINÉSI-THÉRAPEUTES

Cabinet de Kinésithérapie et d'Ostéopathie Élysée 2

128 Résidence Élysée 2
01 39 18 76 34

Creveau Marion

12, Résidence Élysée 1
09 86 24 44 00

Force Élise

128 Résidence Élysée 2
01 39 18 76 34

Hassani Moulay

37 Av. AR Guibert
06 13 27 51 96

Leiba Nathalie

128 Résidence Élysée 2
01 39 18 76 34

MÉDECINS GÉNÉRALISTES

Bissonnet Daniel

37 Av. LR Duchesne
01 30 82 45 45

Dedome Emmanuel

1 Bis avenue Edmond Blanc
RDV sur docteur-dedome.fr
ou 01 85 39 00 89

Derbanne Virginie

3 Mail de l'Europe
01 30 82 78 33

Geisert Philippe

29 Av. LR Duchesne
01 39 69 01 82

Heyraud Philippe

48 Résidence Élysée 2
01 30 82 63 63

Macieira Coelho Lorenzo

21 Av. AR Guibert
01 39 69 30 30

Maison de Santé Pluriprofessionnelle

21 Av. AR Guibert
01 39 69 30 30

Maurey Christine

17 Av. AR Guibert
01 39 69 63 06

Sainte-Rose Mélanie

21 Av. AR Guibert
01 39 69 30 30 et via doctolib

Scheire Julia

21 av. Guibert
01 39 69 30 30

Soudry Colette

3 Mail de l'Europe
01 30 82 78 33

Tran Van Minh-Duc

102A, Av. Jean Moulin
01 39 69 33 27

LABORATOIRE D'ANALYSES

Biogroup

17, Av. AR Guibert
01 39 18 40 56

OPHTALMOLOGISTE

Centre Medvision

Pôle ophtalmologique et
dentaire
Galerie Ciale de la Châtaigneraie
29 Av. LR Duchesne
01 30 87 95 15
medvision.fr
www.doctolib.fr

Pashootan Armand

13 Av. AR Guibert
01 39 69 88 30

ORTHODONTISTE

Nghiem Minh-Ly

13, Av. AR Guibert
01 39 18 26 36

ORTHOPHONISTES

Lequeux-Grandserre Delphine

Sauvage-Fahrner Audrey

37 Av. Lamartine
01 39 69 20 46

Vinit Chrystelle

Braunschweig Hélène

53 Av. de la Jonchère
01 39 69 92 42

ORTHOPTISTE

Coursaget Karoline

Leduc Victoria

Ccail La Caravelle
17 bis Av. AR Guibert
06 88 90 50 54
01 75 93 22 39
www.doctolib.fr

OSTÉOPATHES

Chhuon-Nougarède Magali

6 Av. Guynemer
06 42 05 47 74

Dubuisson Marie

29 Av. LR Duchesne, Bât 2, esc. 6
06 16 15 52 99
www.doctolib.fr

Figved Julien

17 Av. AR Guibert
07 61 60 06 06
www.doctolib.fr

Lhuillier Bénédicte

Consultations à domicile
06 25 64 68 07

Maury Sylvain

15 Av. AR Guibert
06 18 02 60 99
www.doctolib.fr

Michelot Maurice

31 Av. LR Duchesne
06 72 90 17 20

Robillard Stanislawski

Géraldine

Ccial Elysée 2,
18 Av. de la Jonchère
01 39 69 39 11
06 24 49 37 94

Rollot Morgane

47 Av. LR Duchesne
01 79 35 03 88
06 51 57 11 77

PHARMACIES

Pharmacie Bourgeois - Leverre

4 Rue de l'Aqueduc
01 39 69 06 99
f.bourgeois78@orange.fr

Pharmacie Elysée Village

Ccial Elysée 2,
18 Av. de la Jonchère
01 39 69 64 43
pharmacie-elysee-village@orange.fr

Pharmacie de Bendern

12 Place du Comte de Bendern
01 39 69 95 66

Pharmacie Lefeuve - Auvert

34 Av. des Puits
01 39 69 22 42

Pharmacie du Plateau

5 Place du Dr Berthet
01 39 69 72 61
pharmaplateau@gmail.com

Pharmacie de La Châtaigneraie

Ccial de La Châtaigneraie
29 Av. LR Duchesne
01 39 69 52 40

PODOLOGUES

Boislaigue Hélène

37 Av. Lamartine
01 30 82 77 62

Boudinet Lucie

17 Av. AR Guibert
01 30 82 05 55

Doinel Marie

1 Av. de Circourt
01 39 69 62 79

Pelaez Géraldine

Ccial Elysée 2,
18 Av. de la Jonchère
01 39 69 39 08
06 37 67 61 16

Plasse Michel

37 Av. LR Duchesne - Bât 2
01 30 82 61 61
www.doctolib.fr

Nondin Antoine

37 Av. LR Duchesne - Bât 2
01 30 82 61 61
www.doctolib.fr

PSYCHIATRE

Stoessel Patrick

16 Av. de Circourt - Bât A
01 30 82 76 51

PSYCHOLOGUES

Breuzon Sophie

Psychologue-Psychothérapeute
Praticienne ICV et EMDR
06 67 94 24 16
www.doctolib.fr

Cherrier Lorraine

17 bis avenue AR Guibert
01 30 78 40 96
06 20 91 70 53
www.doctolib.fr

De La Bouvrie Malika

Consultation à domicile
07 67 64 54 92

Foucault Barbara

17 Av. Pigault Lebrun
06 19 55 40 83
www.doctolib.fr

Houet Grégory

15 bis, Av. AR Guibert
01 72 55 18 74
06 11 42 20 74
www.doctolib.fr

Lemaire Sabine

22 Résidence Bel Ébat
01 39 18 99 60
06 32 56 06 03

Marier-Joder Laurence

105 Résidence Elysée 2
06 60 95 55 28
01 39 69 07 47

Netter Hélène

15, Av. Hogg
06 86 98 45 66

Sebban Dorothée

21, Av. AR Guibert
06 61 73 91 17

Stefan Elena

14, av. Capitaine Thuilleaux
06 24 26 06 60

Vachey Laure-Hélène

11 Av. Lyautey
01 39 18 10 67

PSYCHO- MOTRICIENNES

Gadonna Emeline

15 bis, Av. AR Guibert
06 62 04 20 07

Legoubé Sylvie

53, Av. de la Jonchère
07 66 17 39 41
sylvielegoube@gmail.com

SAGE-FEMMES

Archambault Perrine

16 Hameau Les Hérons - DSFA
07 67 82 63 01

Marquis Cabelguen Johanne

3, Mail de l'Europe
06 83 18 63 61

Autres spécialités de santé

ACCOMPAGNEMENT ET COACHING

Casset Myriam

Master Coach, thérapies brèves
3 résidence de l'Orangerie
06 33 49 98 49

MY.CA Coaching

Master Coach, spécialisée en thérapies brèves
1 à 17 Avenue de la Jonchère
3 résidence de l'Orangerie
06 33 49 98 49

mycacoaching@gmail.com
www.mycacoaching.com

Nutrition Fine By Delphine

Delphine Williams
Coach en nutrition et Bien-être
26 résidence Élysée 1
06 60 07 72 34
delphine@nutritionfine.fr
Instagram, Facebook, LinkedIn :
@nutritionfinebydelphine

On the ways

Coaching 15-25 ans et +
Nathalie Cartigny
06 85 51 78 87
nathalie.cartigny@ontheways.fr
www.ontheways.fr

Savi Marie

Ditéticienne nutritionniste DE
Consultations à domicile
(mardi, vendredi, samedi) et
téléconsultation
RDV sur Doctolib ou
par 07 83 28 96 42

Strazzieri Delphine

Accompagnement Adultes &
Adolescents
16 Av. AR Guibert
sur RDV 06 31 69 64 80

HYPNOTHÉRAPIE

Wateau Floriane

47 Av. LR Duchesne
06 73 72 75 29

Salazar Catherine

18, Résidence Élysée 1
09 54 86 75 74
06 67 17 94 43

KINÉSIOLOGUE THÉRAPEUTE

Bouillé Haude

2 Hameau Les Pluviers - DSFA
06 15 07 69 10

PSYCHO-THÉRAPEUTES

Youlia Baptiste

17 Av. AR Guibert
06 88 01 20 34
y.baptiste@mathérapie.net
Sur Résalib : www.resalib.fr/praticien/84976-youlia-baptiste-hypnotherapeute-la-celle-saint-cloud

Di-Michele Maurice

17 Av. AR Guibert
06 80 74 98 85

Foucault Barbara

17 av Pigault Lebrun
06 19 55 40 83

SOPHROLOGUES

Cresson Florence

35 Résidence Elysée 2
06 61 57 18 49

Duverne Caroline

Sophrologue, Praticienne en
Hypnose, PNL et EMDR
18 Av. de la Jonchère, 98 Elysée 2
06 61 79 77 19
hypno-sophrologue.com

Moreira Evelyne

Hypnose & PNL, Sophrologue &
Relaxologue
Résidence Elysée 1, Bat A1
43 Avenue de la Jonchère
06 64 15 57 24
evelyne.moreira@sfr.fr

GRAPHOTHÉRAPEUTE/ RÉÉDUCTRICE DE L'ÉCRITURE

Segond Delphine

3 mail du Bois Brûlé
06 10 32 30 61
dsgrapho@gmail.com

Sur la ROUTE des FONDS MARINS

DU 17 OCTOBRE
AU 15 DÉCEMBRE 2024

Expositions ~ Animations ~ Rencontres

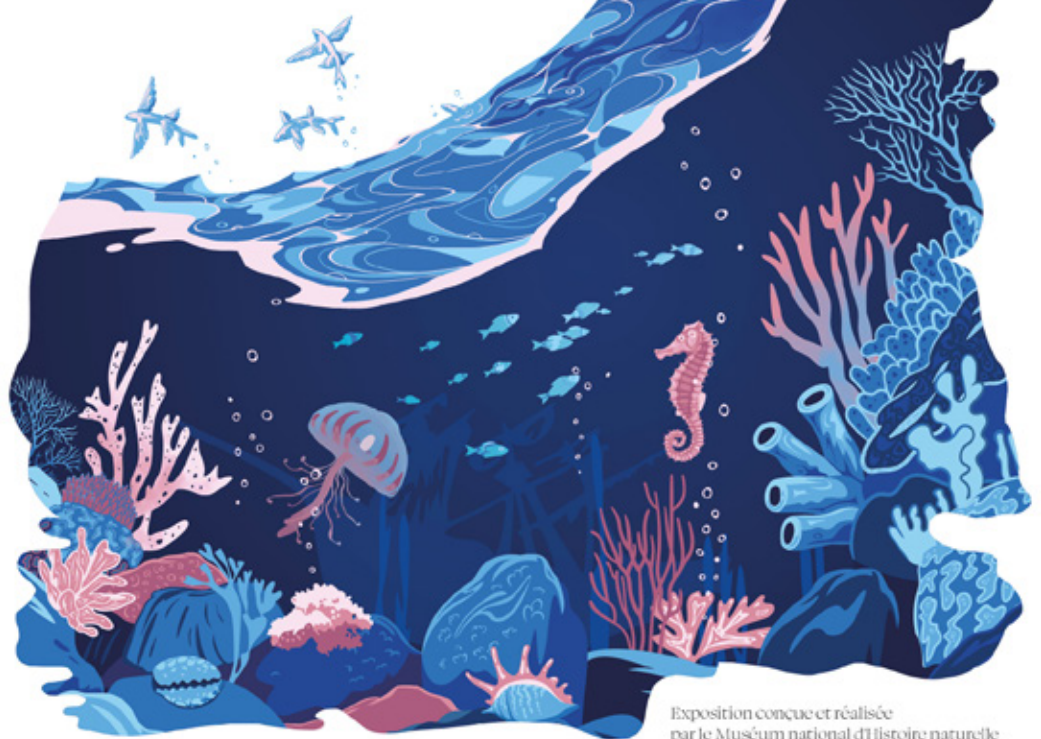

Exposition conçue et réalisée
par le Muséum national d'histoire naturelle



La Celle Saint-Cloud



Mise à jour du guide

Si vous avez remarqué des erreurs ou des omissions dans cette édition 2024-2025 du Guide, n'hésitez pas à nous les signaler en nous retournant cette fiche de mise à jour à l'adresse suivante avant le 10 juin 2025 :

Hôtel de Ville - Direction de la Communication
8^E av. Charles de Gaulle - 78170 La Celle Saint-Cloud
communication@ville-lacellesaintcloud.fr

Nous vous en remercions par avance.

Nom :

Raison sociale :

Adresse :

.....

Commentaires :

.....

.....

.....

.....

Date :

Signature :

Conformément au Règlement général européen sur la protection des données personnelles (RGPD), les services de la ville de La Celle Saint-Cloud vous informent que vos données à caractère personnel serviront uniquement à la mise à jour du Guide de la Ville, du site Internet de la Ville et à des invitations de la part des services municipaux. Ces données seront conservées 10 ans au maximum. Vous disposez d'un droit d'accès, de rectification, d'effacement, d'opposition et de portabilité en écrivant au Délégué à la protection des données, dpo@ville-lacellesaintcloud.fr ou Mairie de la Celle Saint-Cloud, Délégué à la protection des données, 8E avenue Charles de Gaulle, 78170 La Celle Saint-Cloud.

La Celle Saint-Cloud Guide pratique municipal - Hôtel de Ville - 8E, av. Charles de Gaulle - 78170 La Celle Saint-Cloud
01 30 78 10 00 - www.lacellesaintcloud.fr - Direction de la publication : Olivier Delaporte, Maire - Direction de la rédaction :
Valérie Laborde, Maire-adjoint - Rédaction : Direction de la communication : Nathalie Binaux - Photos : Eveline De
Braw, Amadou Diouf. Réalisation : Service communication - Publicité : Micro 5 - 06 25 23 65 66 - 01 56 26 55 35 - 11 rue
Pétrarque 75116 Paris - Impression : Imprimerie Grenier, 115-117 avenue Raspail 94 250 Gentilly - Diffusion : portage en
boîtes aux lettres, Express Pub 07 60 46 92 23. - Tirage : 10 500 exemplaires - Dépôt légal 3^{ème} trimestre 2011.

MB&Co

VOTRE SPÉCIALISTE INFORMATIQUE

Microsoft
CERTIFIED

Partner

VENTE - DÉPANNAGE - ASSISTANCE - CONSEIL
PARTICULIERS & PROFESSIONNELS

Assistance à domicile et au bureau
du lundi au samedi de 8h30 à 19h30

mbetco@mbetco.fr / Tél. 01.73.79.34.15 / www.mbetco.fr



L'aide à domicile sur-mesure

Réseau national d'aide à domicile pour les personnes âgées



Aide à l'autonomie Aide à la vie quotidienne Compagnie et vie sociale Assistance administrative

01 84 27 00 50

2 rue de Marly le Roi
78150 Le Chesnay-Rocquencourt



Petits-fils
SERVICES AUX GRANDS PARENTS



petits-fils.com

Communauto

PROFITEZ DE NOTRE SERVICE D'AUTOPARTAGE À LA CELLE-SAINT-CLOUD

- Carburant inclus
- Jeunes conducteurs acceptés
- Disponible de jour comme de nuit
- Allez aussi loin que vous voulez
- Abonnement familial
- Réservation flexible

OFFRE DE BIENVENUE

0 € de cotisation pendant 3 mois
+
10€ de crédit d'utilisation

Code promo : LCSC10



PARIS.COMMUNAUTO.COM



GUY HOQUET

LA CELLE-SAINT-CLOUD

01.30.08.24.24

ESTIMATION
OFFERTE

POUR TOUS VOS PROJETS IMMOBILIERS ET PLUS ENCORE.

Experts de l'immobilier depuis plus
de 15 ans sur le secteur.

+ TRANSACTION + GESTION + LOCATION

102 avenue Jean Moulin, 78170 LA CELLE ST CLOUD
01.30.08.24.24 - lacellesaintcloud@guyhoquet.com

PARLONS-EN !



93%

NIVEAU DE SATISFACTION
sur la base de 408 avis clients

Obtenu après 100 Feedbacks de témoignages clients réalisés sur
Celle Saint Cloud le 06/07/2024

> LA SATISFACTION
EST NOTRE PLUS BELLE PREUVE D'EFFICACITÉ



Opinion
★★★★system

Opinion System est un logiciel indépendant de principe et d'origine spécialisée dans
les avis clients. Les données recueillies sont
hébergées et analysées en toute sécurité afin de définir une information objective, fiable et pertinente.
Pour plus d'informations rendez-vous sur : www.opinionssystem.fr

GUY
HOQUET