



La Celle Saint-Cloud

# AVIS D'ENQUETE PUBLIQUE

**PORTANT SUR LA MODIFICATION N°1 DU PLAN LOCAL D'URBANISME (PLU) DE LA  
COMMUNE DE LA CELLE SAINT-CLOUD.**

**Par arrêté municipal n° 2024.34 du 28 mai 2024, une enquête publique est organisée pour une durée de 36 jours, du vendredi 21 juin 2024 14h au vendredi 26 juillet 2024 à 17h.**

Le dossier d'enquête publique comporte, notamment, le rapport de présentation, le règlement modifié et l'avis de l'autorité environnementale.

Pendant la durée de l'enquête, le dossier est consultable :

- sur support papier au service urbanisme de la commune aux jours et heures habituels d'ouverture, à savoir du lundi au vendredi de 8h30 à 12h30 et de 14h00 à 17h00, et à l'accueil de la mairie les samedis de 9h00 à 12h00.
  - sur le site Internet de la ville : [www.lacellesaintcloud.fr](http://www.lacellesaintcloud.fr), (« rubrique Vos démarches/Urbanisme »).
- Pendant la durée de l'enquête, le public peut consigner ou adresser ses observations et propositions :
- sur le registre d'enquête ouvert à cet effet en mairie,
  - par voie postale à l'adresse suivante : Hôtel de Ville, Service Urbanisme, à l'attention de Monsieur le Commissaire-Enquêteur, 8E avenue Charles de Gaulle, 78170 LA CELLE SAINT CLOUD. Elles seront annexées au registre tenu à disposition en mairie.
  - par voie dématérialisée à l'adresse suivante : [plu-enquetepublique@ville-lacellesaintcloud.fr](mailto:plu-enquetepublique@ville-lacellesaintcloud.fr)

Les observations et propositions transmises par voie postale, électronique ou reçues par Monsieur le Commissaire-Enquêteur lors des permanences de l'enquête, seront mises en ligne sur le site internet de la ville.

**Monsieur Joseph ABIAD, Ingénieur Supélec, Ingénieur de l'École Supérieure de l'Électronique de l'Armée de terre – Officier supérieur des Transmissions (retraité), désigné en qualité de Commissaire-Enquêteur, recevra les observations et propositions écrites et orales de toutes les personnes qui le souhaitent, à l'accueil de l'Hôtel de Ville, 8<sup>E</sup> avenue Charles de Gaulle, aux jours et horaires suivants :**

- **Vendredi 21 juin de 14h à 17h**
- **Lundi 15 juillet de 14h à 17h**
- **Samedi 6 juillet de 9h à 12h**
- **Vendredi 26 juillet de 14h à 17h**

La modification sera adoptée en Conseil Municipal, qui emportera alors, approbation des nouvelles dispositions du PLU.

Le rapport et les conclusions du commissaire-enquêteur, seront tenus à la disposition du public en mairie de La Celle Saint-Cloud ainsi que sur le site internet de la mairie, pendant un an à compter de la date de clôture de l'enquête et de leurs publications.



La Celle-Saint-Cloud

RAPPORT N° 2024000110

**Objet :**

---Constatation d'affichage public.---

---Avenue Charles de Gaulle.---

**Destinataires :**

- Monsieur le Maire
- Monsieur le Chef de Service de la Police Municipale
- Archives de la Police Municipale

## Rapport d'Information

L'an deux mille vingt quatre, le quatre du mois de juin,

Nous soussigné(s), Gardien-Brigadier DIMPRE Aurélie, Agent de Surveillance de Voie Publique COSSON Kévin,

Agents de Police Judiciaire Adjoints, agréés et assermentés, en résidence à la Mairie de La Celle-Saint-Cloud  
En fonction à la Police Municipale de La Celle-Saint-Cloud  
Agissant en tenue et de service, conformément aux ordres reçus de Monsieur le Maire de La Celle-Saint-Cloud

Vu les articles 21, 21 2°, 21-1, 21-2, D15, 73 et 429 du Code de Procédure Pénale

Vu les articles L.2212-1 et suivants du Code Général des Collectivités Territoriales

Vu l'article L511-1 du Code de la Sécurité Intérieure

Nous avons l'honneur de vous rendre compte des faits suivants :

---Mardi quatre juin deux-mille vingt-quatre, à onze heures et trente minutes, assisté de l'agent COSSON, sommes requis par notre hiérarchie afin de constater que l'affichage public pour le Plan Local d'Urbanisation, demandé par la mairie, à bien été apposé.---

---Satellisons les onze points d'affichages public de la commune ( dont deux panneaux d'informations électrique ) prenons des clichés photographiques que nous joignons au présent écrit.---

---Constatons que les avis d'enquête publique sont bien présents sur chaque point d'affichage de la commune.---

---Joignons la liste des points d'affichages: Parvis de la Mairie, Avenue des Etangs, Gare Jean Mermoz, Avenue des Bois blancs, Avenue du Général Leclerc, Rue de la République, Piscine Jonchère, Place Berthet, Avenue de Circourt.---

---A quatorze heures, rentrons au Poste de la Police Municipale pour la rédaction du présent rapport d'information.---

---Rapport fait pour être transmis à notre Chef de Service ainsi qu'à Monsieur le Maire de La Celle-Saint-Cloud.---

---En conséquence, nous avons rédigé le présent écrit à toutes fins que vous jugerez utiles.---

---Fait à La Celle-Saint-Cloud---

---Le quatre juin deux mille vingt-quatre---

Signature du rapport N°2024000110  
Les A.P.J.A. :

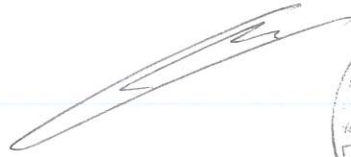

Vu et transmis,  
Le Chef de Service de Police Municipale



Photo N°1 - 20240604\_105136



Photo N°2 - 20240604\_105755

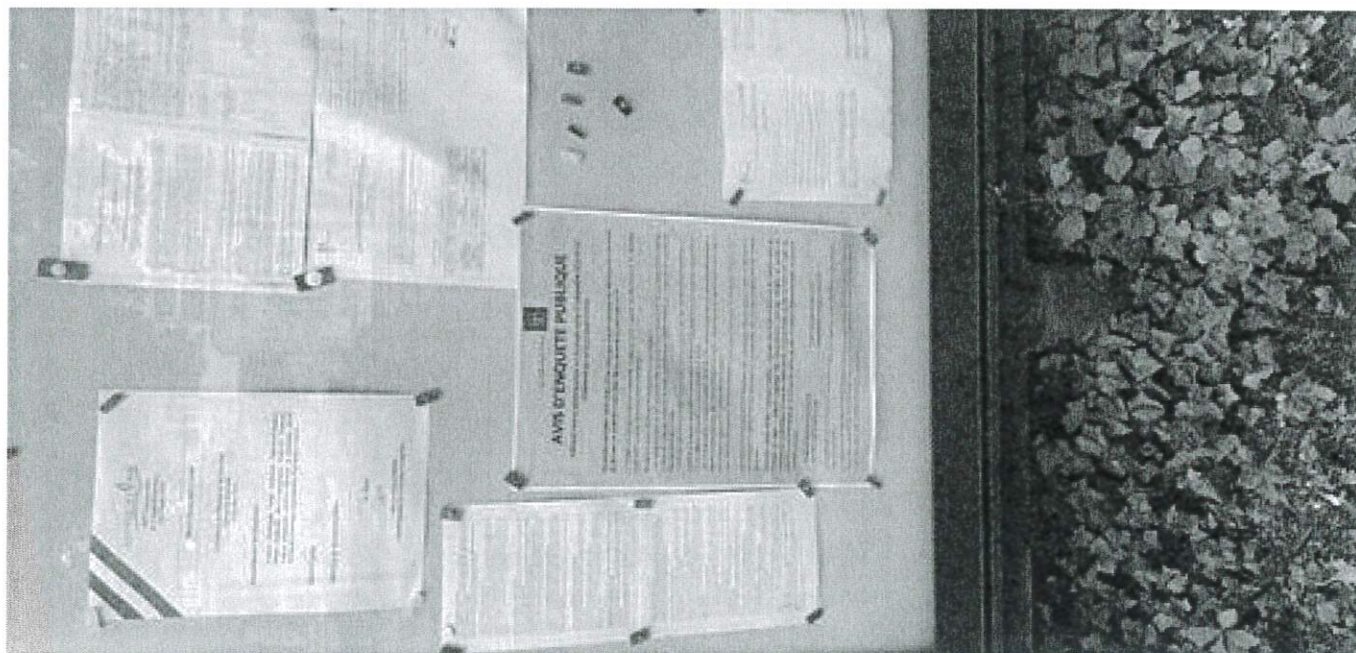

A blue handwritten signature or mark.

Photo N°3 - 20240604\_105941

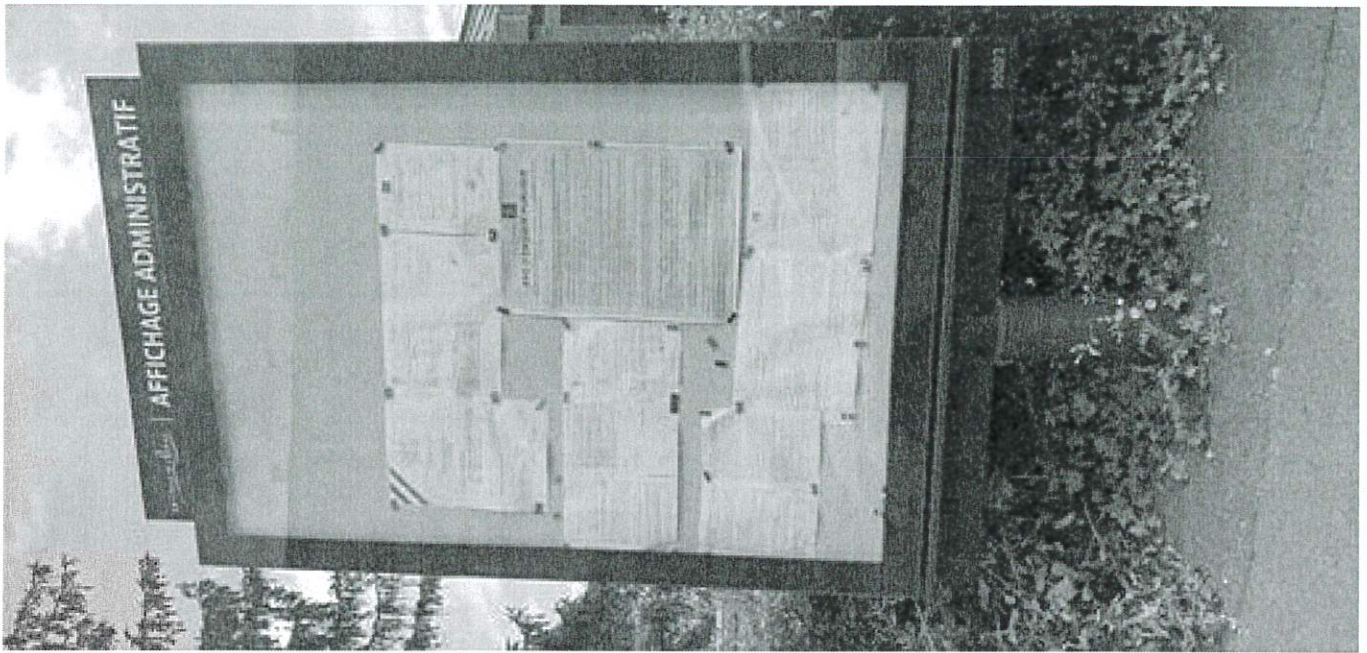
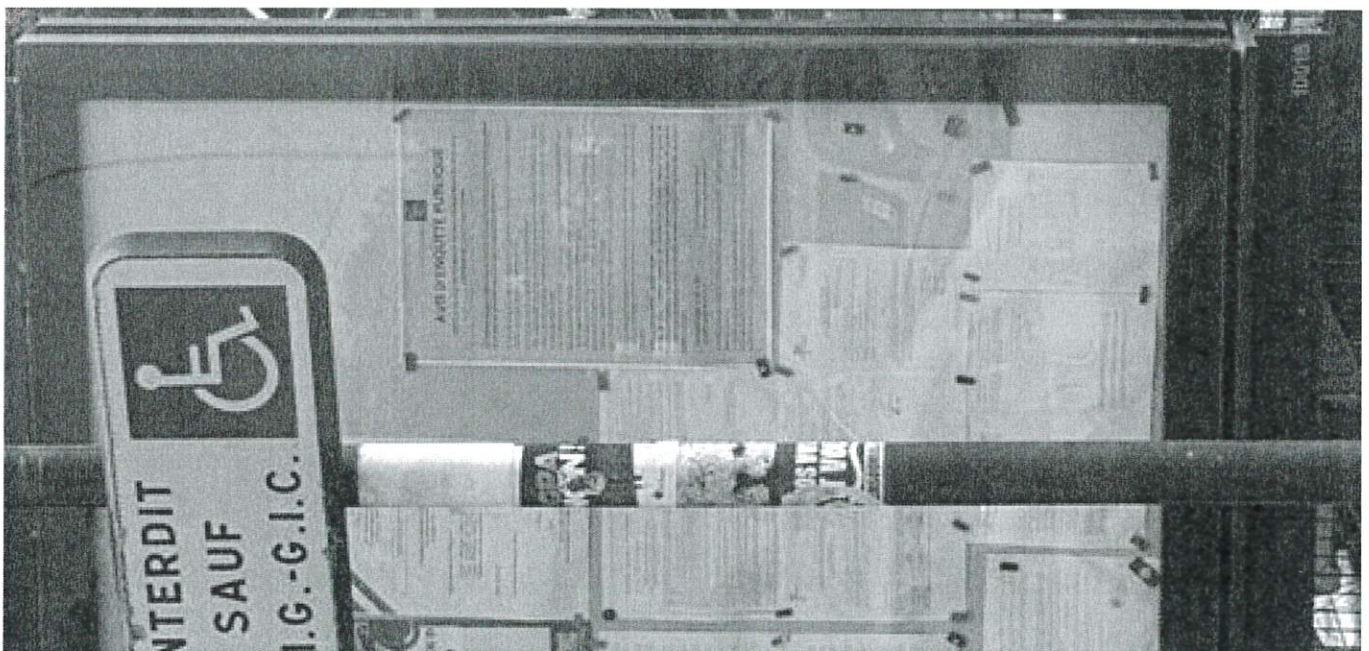

Photo N°4 - 20240604\_110236



A blue handwritten signature or mark.

Photo N°5 - 20240604\_111018

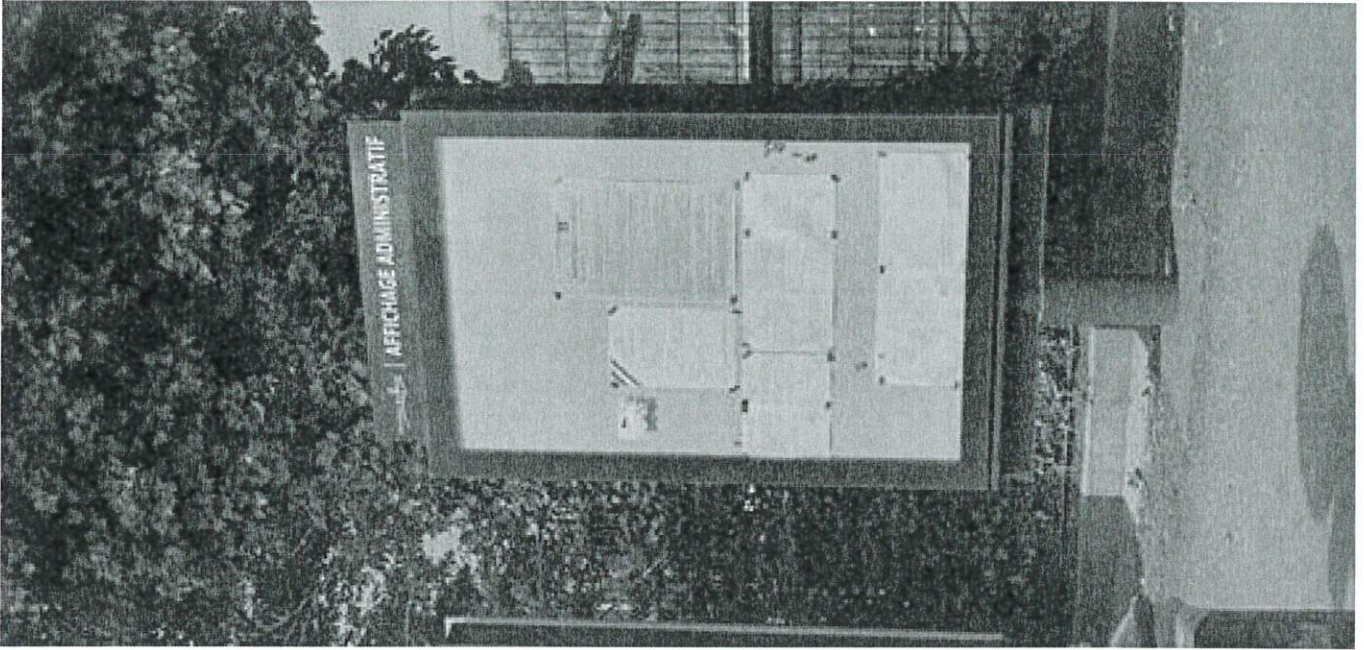

Photo N°6 - 20240604\_111531

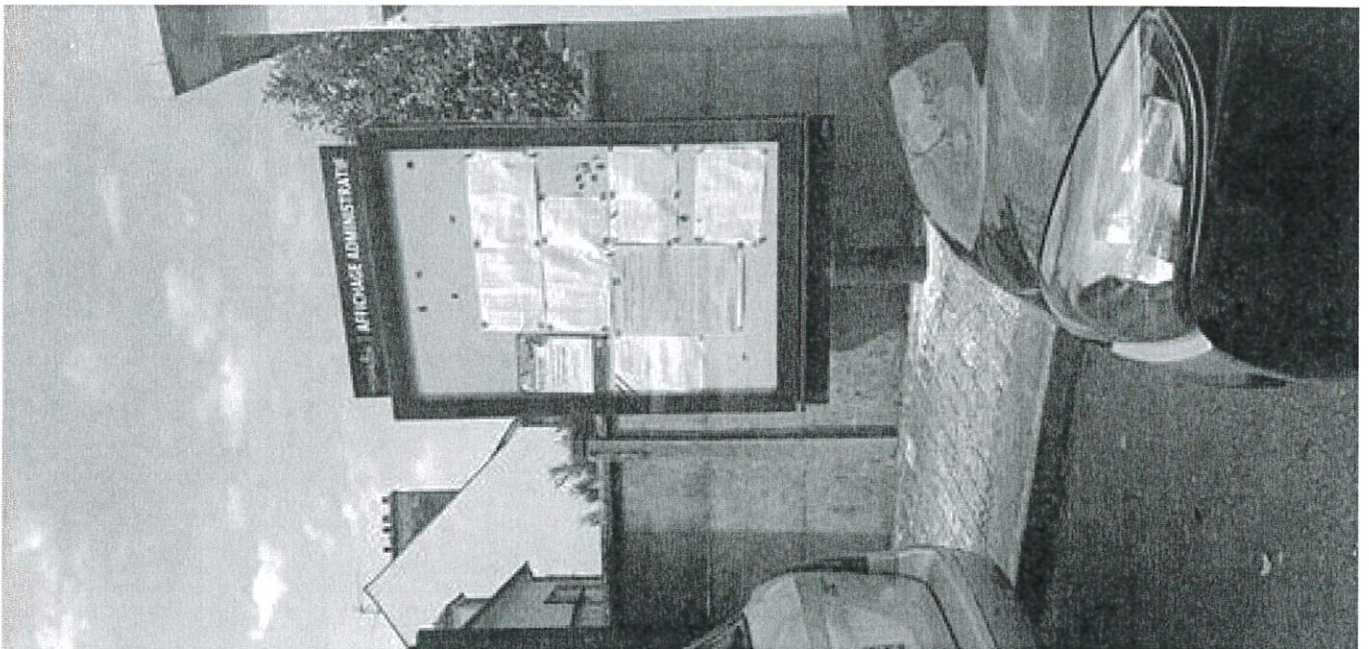

Photo N°7 - 20240604\_112152

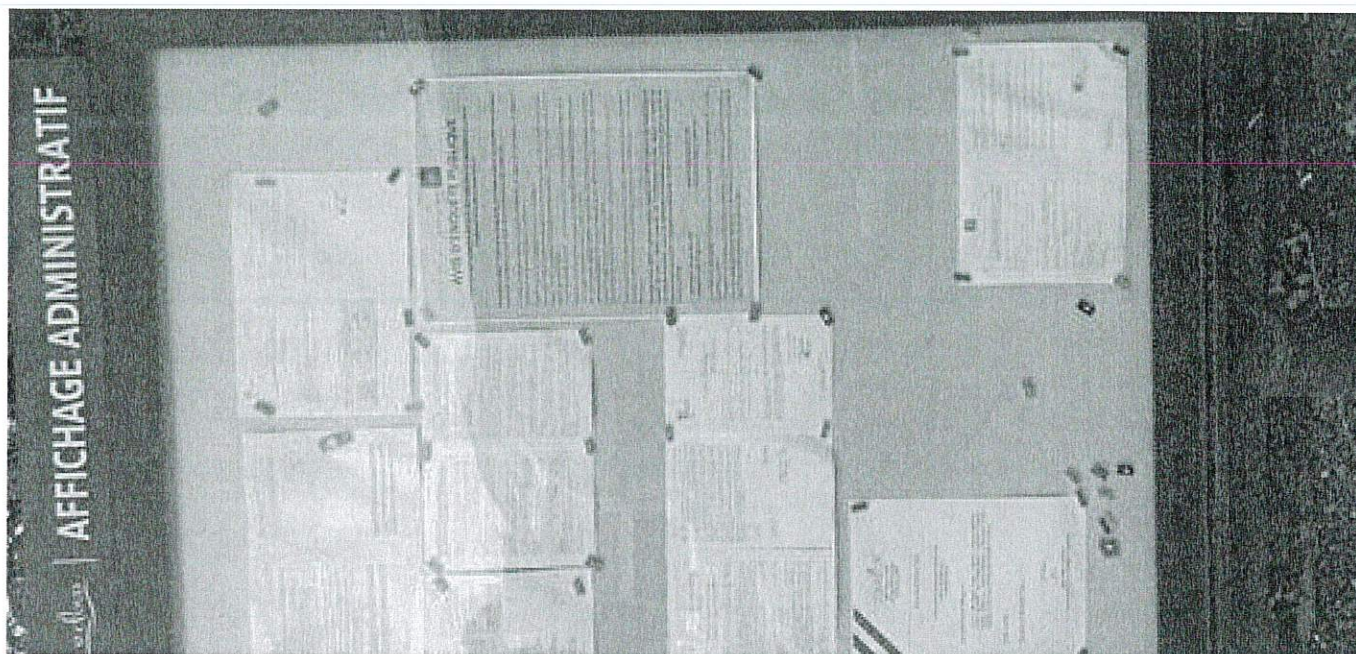
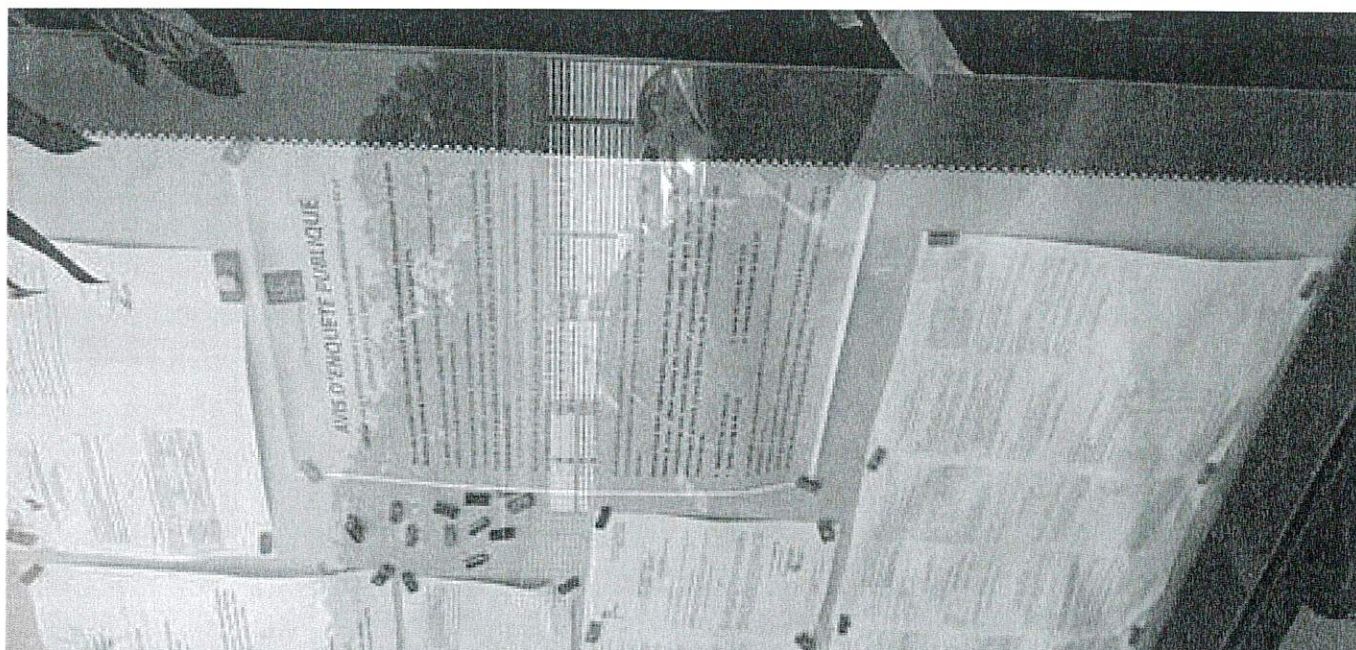

Photo N°8 - 20240604\_112952



A handwritten signature in blue ink, consisting of several fluid, overlapping strokes.

Photo N°9 - 20240604\_113121

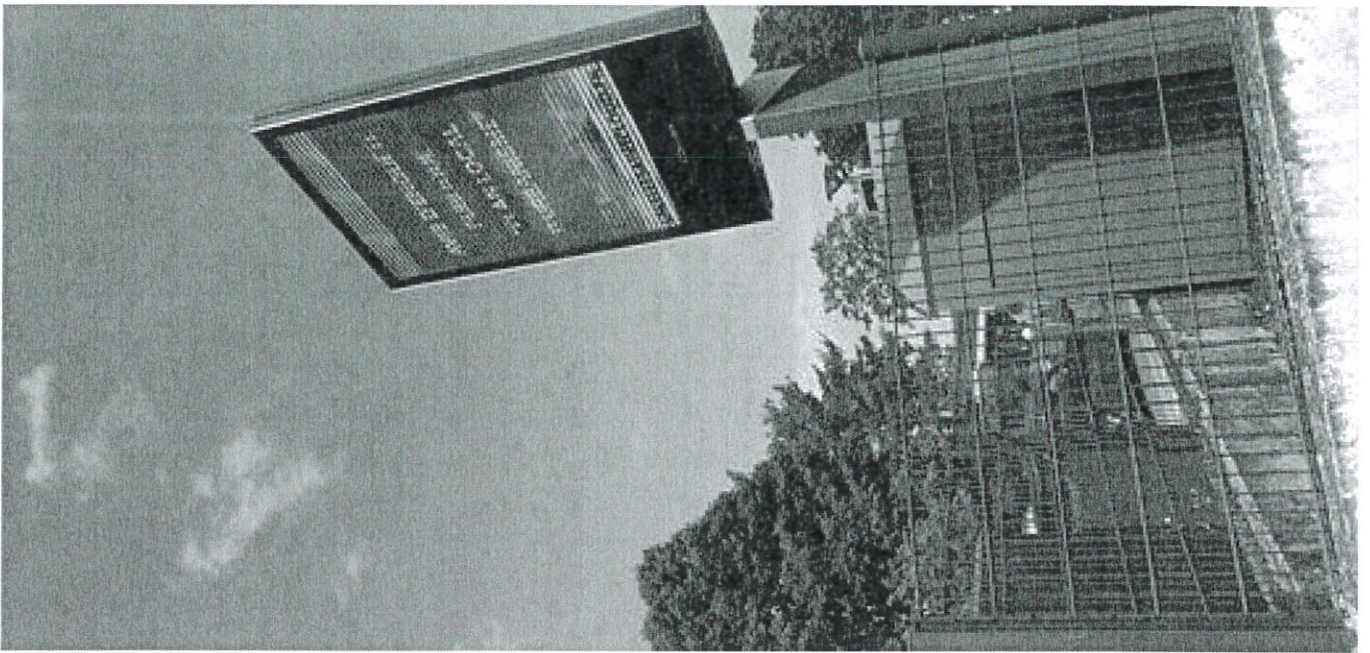
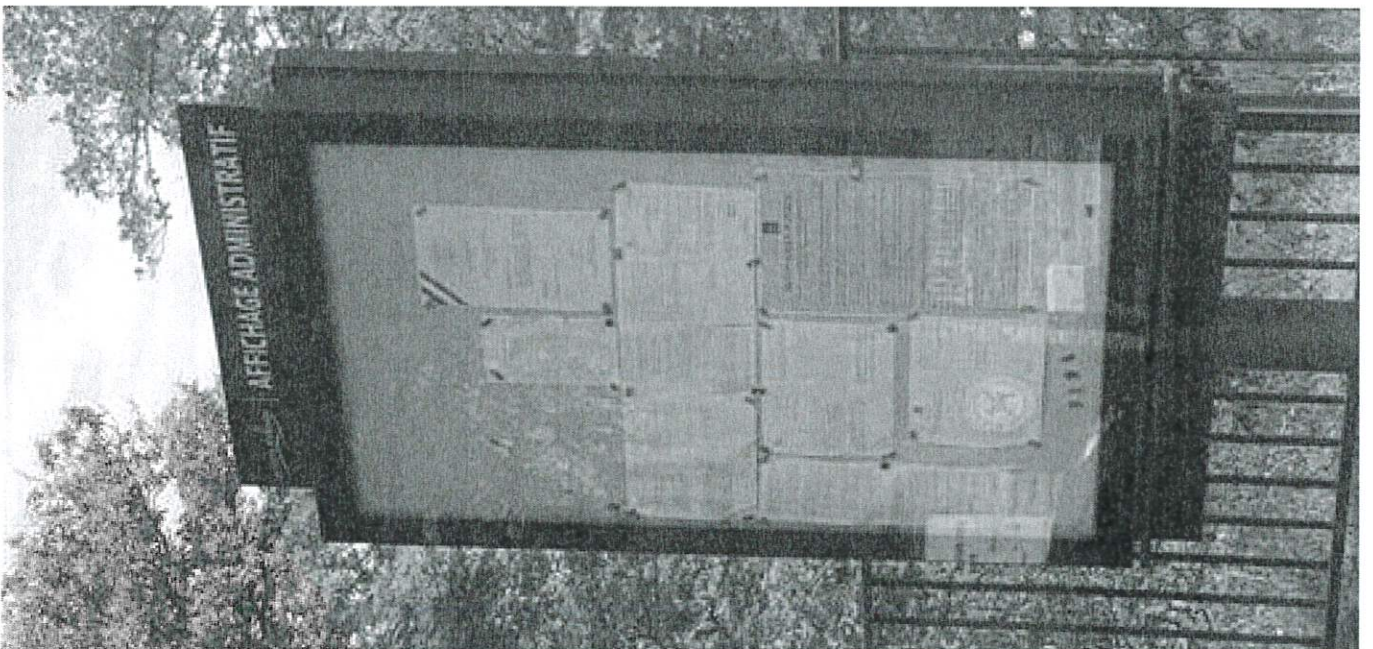
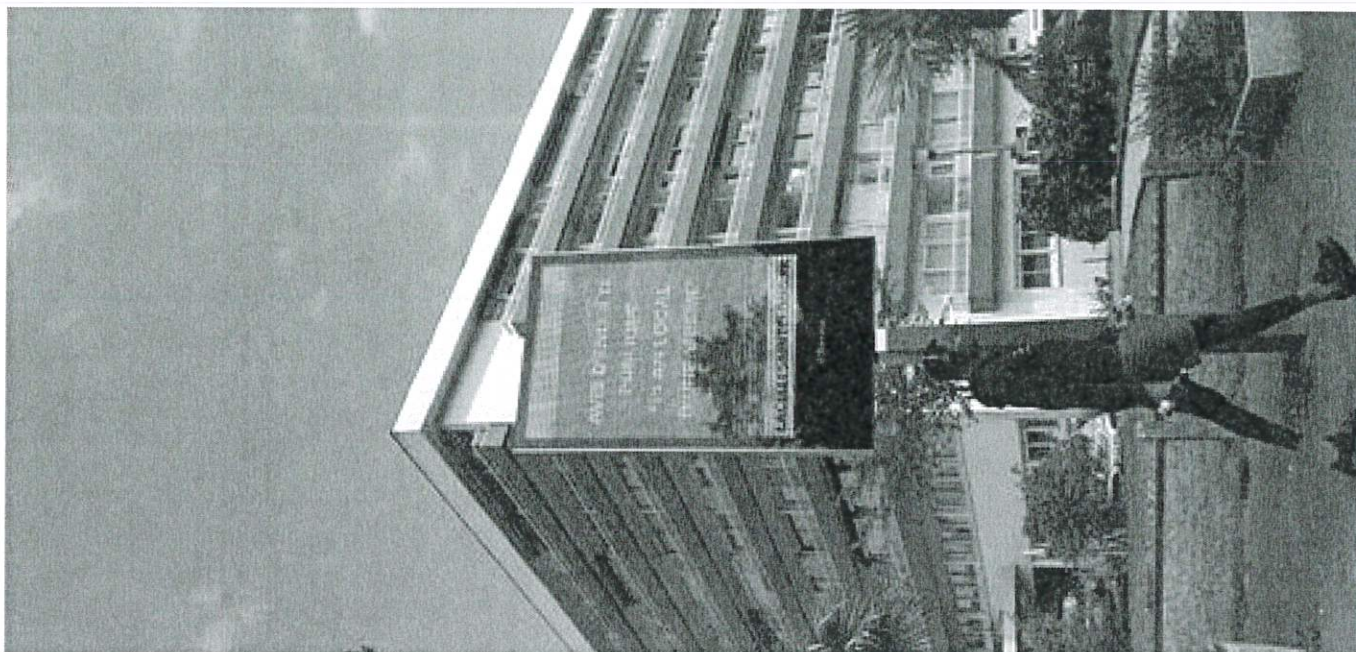

Photo N°10 - 20240604\_113251







A blue handwritten signature or mark, possibly initials, located at the bottom right of the page.

# Enquête publique – Plan Local d’Urbanisme

Article publié le 03 juin 2024

## Avis d’enquête publique

Bientôt s’ouvrira prochainement une enquête publique relative à la modification n°1 du Plan Local d’Urbanisme (PLU). Cette enquête se déroulera du **lundi 21 juin au vendredi 26 juillet**.



4 permanences seront tenues par le commissaire Enquêteur, Monsieur ABIAD.

**Vendredi 21 juin** de 14h à 17h

**Samedi 6 juillet** de 9h à 12h

**Lundi 15 juillet** de 14h à 17h

**Vendredi 26 juillet** de 14h à 17h

Le dossier d'enquête publique sera mis à disposition du public au service Urbanisme pendant toute la durée de l'enquête publique aux horaires d'ouverture de la Mairie.

Le territoire communal de La Celle Saint-Cloud se distingue par son paysage urbain, occupé à plus d'un tiers par des espaces naturels tels que parcs, jardins et forêts. Ces espaces constituent une part essentielle de l'identité de la ville et de ses quartiers. Il est impératif de protéger et de préserver ces zones naturelles tout en permettant une extension urbaine raisonnable et modérée. La modification du PLU vise également à protéger les espaces imperméabilisables et à maintenir un riche écosystème local. Ce projet de modification est le résultat d'une analyse urbaine détaillée et d'un travail approfondi en collaboration avec les associations de quartiers. Ces efforts ont permis de formuler des propositions d'évolution des règles d'urbanisme en vigueur sur le territoire communal. **La population est invitée à participer activement à cette enquête publique** afin de partager ses observations et suggestions. Les documents relatifs à la modification du PLU seront disponibles pour consultation pendant toute la durée de l'enquête.

**Télécharger**

Arrêté d'ouverture d'une enquête publique sur la modification n°1 du PLU  
(808.60 Ko)



A blue ink handwritten signature or mark, consisting of several overlapping loops and lines.



La Celle-Saint-Cloud

RAPPORT N° 2024000119

**Objet :**

---Constatation d'apposition des  
panneaux d'enquête publique---

---Multiples points sur l'ensemble de  
la commune---

**Destinataires :**

- Monsieur le Maire
- Monsieur le Chef de Service de la  
Police Municipale
- Archives de la Police Municipale

**Rapport d'Information**

L'an deux mille vingt quatre, le treize du mois de juin,

Nous soussigné(s), Brigadier MIGNOT Elodie,

Agents de Police Judiciaire Adjoints, agréés et assermentés, en  
résidence à la Mairie de La Celle-Saint-Cloud  
En fonction à la Police Municipale de La Celle-Saint-Cloud  
Agissant en tenue et de service, conformément aux ordres reçus  
de Monsieur le Maire de La Celle-Saint-Cloud  
Vu les articles 21, 21 2°, 21-1, 21-2, D15, 73 et 429 du Code de  
Procédure Pénale  
Vu les articles L.2212-1 et suivants du Code Général des  
Collectivités Territoriales  
Vu l'article L511-1 du Code de la Sécurité Intérieure

---Nous avons l'honneur de vous rendre compte des faits  
suivants :--

---Nous avons l'honneur de vous rendre compte des faits  
suivants :---

---Le jeudi treize juin deux mille vingt quatre, à quinze heures et  
trente minutes, assistée des agents FOSCHIANI et COSSON,  
conformément aux consignes, nous effectuons un contrôle des  
différents panneaux administratifs communaux afin de constater  
la pose conforme de l'enquête publique portant sur la  
modification N°1 du plan local d'urbanisme (PLU) de la  
commune de La Celle Saint Cloud.---

---Nous notons l'apposition de dix-sept affichages répartis  
comme suit :---

---Un avis apposé dans le panneau "Affichage Administratif" sur  
le Parvis de la Mairie, sis au 8E, avenue Charles de Gaulle, cf  
cliché photographique N°1 et 2.---

---Un avis apposé dans le panneau "Affichage Administratif" sis  
avenue des Etangs (devant l'église Notre-Dame de Beauregard),  
cf cliché photographique N° 3 et 4.---

---Un avis apposé dans le panneau "Affichage Administratif" sis  
avenue des Bois Blancs (face à l'école Jules Ferry), cf cliché  
photographique N°5 et 6.---

---Un avis apposé à l'angle de L'Avenue Jean Moulin et de l'allée  
Saint-Michel , cf cliché photographique N°7.---

---Un avis apposé dans le panneau "Affichage Administratif", sis

---Un avis apposé dans le panneau "Affichage Administratif", sis avenue de Circourt (angle Avenue Auguste Dutreux, devant l'école Pasteur), cf cliché photographique N°9.---

---Un avis apposé à l'angle des avenues Edmond Blanc/Lamartine, cf cliché photographique N°10.---

---Un avis apposé Place du docteur Berthet, cf cliché photographique N°11.---

---Un avis apposé dans le panneau "Affichage Administratif", sis Marché Berthet, Place du Docteur Berthet, cf cliché photographique N°12.---

---Un avis apposé Place Verdun, cf cliché photographique N°13.---

---Un avis apposé Rond-Point du Bel Air, cf cliché photographique N°14.---

---Un avis apposé à l'angle des avenues Lucien René Duchesne et Boileau, cf cliché photographique N°15.---

---Un avis apposé dans le panneau "Affichage Administratif", sis Place Jean Mermoz (devant la gare), cf cliché photographique N°16.---

---Un avis apposé Place du Maréchal Leclerc, cf Cliché photographique N°17.---

---Un avis apposé dans le panneau "Affichage Administratif", sis 2, Place du Maréchal Leclerc (gare de Bougival), cf cliché photographique N°18.---

---Un avis apposé à l'angle de l'avenue de la Jonchère et du chemin des Vignes, cf cliché photographique N°19.---

---Un avis apposé dans le panneau "Affichage Administratif", sis avenue de la Jonchère (face au centre commercial Elysée 2), cf cliché photographique N°20.---

---Constatations effectuées pour faire valoir ce que de droit.---

---En conséquence, nous avons rédigé le présent rapport à toutes fins que vous jugerez utiles.---

---Fait à La Celle-Saint-Cloud---

---Le treize juin deux mille vingt-quatre---

Signature du rapport N°2024000119  
Les A.P.J.A. :



Vu et transmis,  
Le Chef de Service de Police Municipale

P.

A handwritten signature in black ink, consisting of a large, stylized initial 'A' followed by a surname, all written over a horizontal line.A small, handwritten signature or mark in black ink, possibly a stylized 'A' or similar character.

Photo N°1 - cliché N°1



Photo N°2 - Cliché N°2



*Handwritten signature or initials.*



Photo N°3 - Cliché N°3



Photo N°4 - Cliché N°4



Photo N°5 - Cliché N°5



Photo N°6 - Cliché N°6

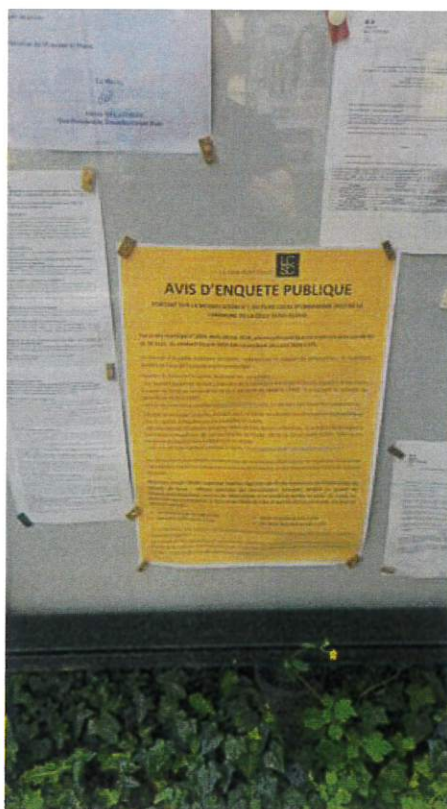

Photo N°7 - Cliché N°7



Photo N°8 - Cliché N°8



A handwritten signature or set of initials in black ink, located in the bottom right corner of the page.

Photo N°9 - Cliché N°9



Photo N°10 - Cliché N°10



A handwritten signature in black ink, consisting of stylized, cursive letters.

Photo N°11 - Cliché N°11



Photo N°12 - Cliché N°12



Photo N°13 - Cliché N°13



Photo N°14 - Cliché N°14



Photo N°15 - Cliché N°15



Photo N°16 - Cliché N°16



*BA*

Photo N°17 - Clicé N°17



Photo N°18 - Clicé N°18

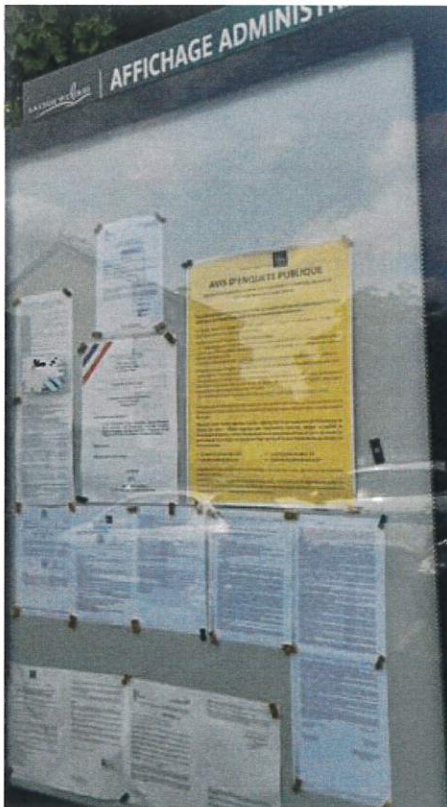

*AF*



Photo N°19 - Cliché N°19



Photo N°20 - Cliché N°20



A handwritten signature in black ink, consisting of stylized, cursive letters.



De la part de : **Marine DECEROIT**

DESTINATAIRE : **COMMUNE DE LA CELLE ST CLOUD  
MAIRIE  
Myrtille HAINE**

Date et heure d'envoi : 29/05/2024 10:21:54

Votre référence :

Nombre de pages transmises : 1 (dont celle-ci)

Numéro d'ordre : **73674218**

## ATTESTATION DE PARUTION

(sous réserve d'incidents techniques)

Nous soussignés, Médialex Agence d'annonces légales et judiciaires SAS au capital 480 000€ , représentée par son représentant permanent David SHAPIRO , déclarons avoir reçu ce jour le texte d'une annonce légale concernant :

**ENQUETE PUBLIQUE 1ER AVIS  
PORTANT SUR LA MODIFICATION N°1  
DU PLAN LOCAL D'URBANISME (PLU) DE LA COMMUNE  
DE LA CELLE SAINT-CLOUD**

Cette annonce paraîtra sur le(s) support(s) et à(ux) la date(s) indiquée(s) ci-dessous :

**TOUTES LES NOUVELLES  
LE PARISIEN**

**YVELINES  
YVELINES**

**Le 05/06/2024  
Le 05/06/2024**

David SHAPIRO  
Représentant permanent de Médialex

# Annonces judiciaires et légales

TOUTES LES NOUVELLES  
MERCREDI 5 JUIN 2024  
actu.fr/78actu 47

## Avis administratifs

**Tarif de référence stipulé dans Art.2 de l'arrêté ministériel du 14 décembre 2023 soit 0,221 € HT le caractère**  
*Les annonces sont informés que, conformément au décret no 2012-1547 du 28 décembre 2012, les annonces légales portant sur les sociétés et fonds de commerce concernées et publiées dans les journaux d'annonces légales, sont obligatoirement mises en ligne dans une base de données numérique centrale, www.actuelgales.fr.*

7367421801 - AA

**Commune de LA CELLE SAINT-CLOUD**  
Modification n° 1 du Plan Local d'Urbanisme (PLU)

### 1ER AVIS D'ENQUÊTE PUBLIQUE

Par arrêté municipal n° 2024.34 du 26 mai 2024, une enquête publique est organisée pour une durée de 36 jours, du vendredi 21 juin 2024 à 14 h 00 au vendredi 26 juillet 2024 à 17 h 00.

Le dossier d'enquête publique comporte, notamment, le rapport de présentation, le règlement modificatif et l'avis de l'autorité environnementale.

Pendant la durée de l'enquête, le dossier est consultable :

- sur support papier au service urbanisme de la commune aux jours et heures habituels d'ouverture, à savoir du lundi au vendredi de 8 h 30 à 12 h 30 et de 14 h 00 à 17 h 00, et à l'accueil de la mairie les samedis de 9 h 00 à 12 h 00.
- sur le site Internet de la ville : [www.lacellesaintcloud.fr](http://www.lacellesaintcloud.fr) (« rubrique Vos démarches/Urbanisme »).

Pendant la durée de l'enquête, le public peut consigner ou adresser ses observations et propositions :  
- sur le registre d'enquête ouvert à cet effet en mairie,  
- par voie postale à l'adresse suivante : Hôtel de Ville, Service Urbanisme, à l'attention de M. le Commissaire-Enquêteur, 8E, avenue Charles-de-Gaulle, 78170 La Celle Saint-Cloud. Elles seront annexées au registre tenu à disposition en mairie.

Le rapport et les conclusions du commissaire-enquêteur, seront tenus à la disposition du public en mairie de La Celle Saint-Cloud ainsi que sur le site Internet de la mairie, pendant un an à compter de la date de clôture de l'enquête et de leurs publications.

Pour avis,

## Vie de sociétés

7367806101 - VS



**ML CONSEILS**

Mandatitaire judiciaire à VERSAILLES

### KITCHEN PLAISIR CESSION DE FONDS DE COMMERCE

La SELARL ML CONSEILS, Mandataire Liquidateur à Versailles (78000), 26 rue Hoche, informe MM. les Candidats intéressés par l'achat du fonds de commerce de vente de cuisines dépendant de l'actif de la SAS KITCHEN PLAISIR situé aux Claves sous Bois (Les) (78340), 90 avenue Henri Barbusse, Alpha Park.

Qu'en application des articles L.642-22 et R.642-40 du Code de commerce, les offres de reprise du fonds de commerce susvisé devront être déposées sous pli cacheté au Greffe du Tribunal de commerce de Versailles avant le vendredi 5 juillet 2024 à 11 h 00.

73676333001 - VS

**SANA**

Forme : SCI  
au capital social de 500 euros  
Siège social : 518 rue de Flins  
78410 BOUAFLE  
948 057 674 RCS de Versailles

### AVIS DE MODIFICATIONS

Aux termes de l'assemblée générale extraordinaire en date du 6 mars 2024, les associés ont pris acte de la modification de la gérance de la société : compter du 6 mars 2024, la société GROUPE EHSM, SARL, sise 518 rue de Flins, 78410 Bouafle, immatriculée au RCS de Versailles sous le numéro 907 928 253 a été nommée en qualité de cogérante. Mention sera portée au RCS de Versailles.

Pour avis,  
La Gérance,

## Vie de sociétés

7366458101 - VS

### AVIS DE CONSTITUTION

Par acte sous seing privé en date du 15 mai 2024, il a été constitué une SARL dénommée LES CABANES D'ISA.

Objet social : hébergement touristique et autre de courte durée, location logements meublés, services annexes et services para hôteliers, achat vente produits d'épicerie, meubles et matériels d'occasion, toutes activités de loisirs et détente.

Siège social : 17, rue d'Elian à Flexanville (78910).

Capital : 1 000 euros.

Gérances : Mme Isabelle ESCRIVA, demeurant 12, rue d'Elian, Le Clos de Ferranville à Flexanville (78910).

Durée : 99 ans à compter de son immatriculation au RCS de Versailles.

Pour avis,

## Autres légales

7367307301 - DL

### AVIS DE SAISINE DE LÉGATAIRE UNIVERSEL

**DÉLAI D'OPPOSITION**  
Article 1007 du Code civil  
Article 1378-1 Code de procédure civile  
Loi n° 2016-1547 du 18 novembre 2016

Suivant testament olographe en date du 1er juillet 2022, M. Lionel Louis Armand LEVEQUE, en son vivant tapissier, demeurant à Plaisir (78370) 20 rue Victor-Hugo,  
Né à Neuilly-sur-Seine (92200), le 28 novembre 1961.

Ayant conclu avec Mme Annick Nicole RICOSSAY un pacte civil de solidarité sous le régime de la séparation de biens, suivant contrat reçu par Me Sandrine COUDERT, notaire à Plaisir, le 1er juillet 2022.  
Décédé à Villejuif (94800)(France), le 17 mars 2024.

A consenti un legs universel.  
Consciemment à son décès, ce testament a fait l'objet d'un dépôt aux termes du procès-verbal d'ouverture et de description de testament reçu par Sandrine COUDERT, notaire au sein de la société d'exercice libéral à responsabilité limitée « cf. Charles Notaires », titulaire de l'Office Notarial sis à Plaisir (Yvelines), 4 rue Pasteur, le 24 mai 2024, duquel il résulte que le légataire remplit les conditions de sa saisine.

Opposition à l'exercice de ses droits pourra être formée par tout intéressé auprès du notaire chargé du règlement de la succession : Me Sandrine COUDERT, notaire à Plaisir (Yvelines), référence CRPCEN : 78147, dans le mois suivant la réception par le greffe du tribunal judiciaire de Versailles de l'expédition du procès-verbal d'ouverture du testament et copie de ce testament.

En cas d'opposition, le légataire sera soumis à la procédure d'envoi en possession.

7367506201 - DL

### AVIS DE SAISINE DE LÉGATAIRE UNIVERSEL

**DÉLAI D'OPPOSITION**  
Article 1007 du Code civil  
Article 1378-1 Code de procédure civile  
Loi n° 2016-1547 du 18 novembre 2016

Suivant testament olographe en date du 10 octobre 2023, Mme Emmanuelle Odile Jeanne GAUVAIN, en son vivant responsable administration des ventes, demeurant à Plaisir (78370) 2475, rue Jules-Flegnier, née à Saint-Lo (50000), le 21 janvier 1971, célibataire. Ayant conclu avec M. Serge André URENA un pacte civil de solidarité sous le régime de la séparation de biens, suivant contrat reçu par Me Florence CHARLES, notaire à Plaisir, le 4 avril 2014, décédée à Le Chesnay-Rocquencourt (78150) (France), le 7 avril 2024, a consenti un legs universel.

Consciemment à son décès, ce testament a fait l'objet d'un dépôt aux termes du procès-verbal d'ouverture et de description de testament reçu par Florence CHARLES, notaire associée de la société d'exercice libéral à responsabilité limitée « cf. Charles Notaires », titulaire de l'office notarial sis à Plaisir (Yvelines), 4, rue Pasteur, le 24 mai 2024, duquel il résulte que le légataire remplit les conditions de sa saisine.

Opposition à l'exercice de ses droits pourra être formée par tout intéressé auprès du notaire chargé du règlement de la succession : Me Florence CHARLES, notaire à Plaisir (Yvelines), référence CRPCEN : 78147, dans le mois suivant la réception par le greffe du tribunal de grande instance de Versailles de l'expédition du procès-verbal d'ouverture du testament et copie de ce testament.

En cas d'opposition, le légataire sera soumis à la procédure d'envoi en possession.

7367205701 - DL

### CRÉANCES SALARIALES

La SELARL MARS, prise en la personne de Me Philippe SAMZUN, 43 bis, rue Saint-Honoré, 78000 Versailles, liquidateur judiciaire de la SARL INFINI NINJA ayant son siège social 1, rue des Beaux Champs, 78700 Conflans-Sainte-Honorine, informe les salariés concernés qu'ils peuvent consulter l'en-semble des relevés des créances salariales déposés au Greffe du tribunal de commerce.

Tout salarié dont la créance ne figure pas en toute ou partie sur ces relevés peut saisir, à peine de forclusion, le Conseil des Prud'hommes dans un délai de deux mois à compter de la date de la présente parution.

7367207501 - DL

### CRÉANCES SALARIALES

La SELARL MARS, prise en la personne de Me Philippe SAMZUN, 43 bis, rue Saint-Honoré, 78000 Versailles, liquidateur judiciaire de la SARL SCJE LAPOUGE ayant son siège social 125, avenue du Général Leclerc, 78220 Vroflay, informe les salariés concernés qu'ils peuvent consulter l'en-semble des relevés des créances salariales déposés au Greffe du tribunal de commerce.

Tout salarié dont la créance ne figure pas en toute ou partie sur ces relevés peut saisir, à peine de forclusion, le Conseil des Prud'hommes dans un délai de deux mois à compter de la date de la présente parution.

7367208501 - DL

### CRÉANCES SALARIALES

La SELARL MARS, prise en la personne de Me Philippe SAMZUN, 43 bis, rue Saint-Honoré, 78000 Versailles, liquidateur judiciaire de la SASU DAROUECHE CONSULTING ayant son siège social 3, rue Olivier-Mazotti/Accord Majeur Zac Charles Renard, 78210 Saint-Cyr-l'Ecole, informe les salariés concernés qu'ils peuvent consulter l'ensemble des relevés des créances salariales déposés au Greffe du tribunal de commerce.

Tout salarié dont la créance ne figure pas en toute ou partie sur ces relevés peut saisir, à peine de forclusion, le Conseil des Prud'hommes dans un délai de deux mois à compter de la date de la présente parution.

7367647701 - DL

### TRIBUNAL JUDICIAIRE DE VERSAILLES

### LIQUIDATION JUDICIAIRE SIMPLIFIÉE

Par jugement du 24 mai 2024, le tribunal judiciaire de Versailles a prononcé l'ouverture d'une procédure de liquidation judiciaire simplifiée à l'encontre de la SARL HARAS DE SAINTE GEMME.

Date de cessation des paiements : 30 janvier 2024.

Liquidateur : SELARL USA.

Les créanciers doivent déclarer leurs créances dans les deux mois suivant la publicité au Bodaacc auprès du liquidateur judiciaire.

Pour extrait,

# Vos annonces légales en plus simple !

Attestation de parution immédiate

Saisie économique

Modèles d'annonces légales

Tous les supports habilités

# MEDIALEX

medialex.fr

Délivré à 1052097 le 6/5/2024, 7:01:02 AM

AVIS de Messe

VILLENEUVE-LE-ROI (94)  
Reconnaisant du soutien apporté par

Mme Andrée MARQUET

de Villeneuve le Roi (Val-de-Marne), dans la lutte contre la pauvreté, le Secours Catholique a fait célébrer une messe en sa mémoire.

SECOURS CATHOLIQUE  
SERVICE LEGS  
BP 455, PARIS 7ÈME



FONTENAY-SOUS-BOIS (94)

Reconnaisant du soutien apporté par

Mme Jeannine JUDAS

de Fontenay sous Bois (Val-de-Marne), dans la lutte contre la pauvreté, le Secours Catholique a fait célébrer une messe en sa mémoire.

SECOURS CATHOLIQUE  
SERVICE LEGS  
BP 455, PARIS 7ÈME



La reproduction de nos petites annonces est interdite

PARIS (75)

Reconnaisant du soutien apporté par

M. Jean-Claude MORTIER

de Paris, dans la lutte contre la pauvreté, le Secours Catholique a fait célébrer une messe en sa mémoire.

SECOURS CATHOLIQUE  
SERVICE LEGS  
BP 455, PARIS 7ÈME



Avis de Décès

ETAMPES (91)  
Nathalie et Yvon LEMARCHAND, Gérardine et Steve GUACH, ses filles et gendres, Quentin, Baptiste et Rosie, ses petits enfants, Raymonde DOBEL, sa compagne, Martine et Jean BOINET, sa belle-sœur et son beau-frère Stéphanie et Abderrazak BOINET, Bouhadjar et Louna, ses neveux, Et toute la famille, ont la tristesse de vous annoncer le décès de

M. Guy DELAVALD

décédé le samedi 1er juin 2024, à Etampes, à l'âge de 88 ans.

Les obsèques auront lieu le mardi 11 juin 2024, à 14H30, en l'église Saint-Gilles d'Etampes.

Une boîte à dons sera organisée au profit du Centre Hospitalier Sud Essonne-Etampes.

JOUY-SUR-MORIN (77)

M. Benoit CLOUD, son épouse, M. Hélon CLOUD, son fils, Mme Nicole HUVIER, sa mère, Toute la famille et ses proches, ont la grande tristesse de vous faire part du décès de

Mme Véronique CLOUD née HUVIER Coiffeuse à domicile « dit DOUDOU »

survenu à son domicile, le lundi 3 juin 2024, à l'âge de 59 ans.

Priez pour Elle !

La cérémonie religieuse sera célébrée le vendredi 7 juin 2024, à 10H00, en l'église de Jouy-sur-Morin, sa paroisse, suivie de son incinération au crématorium de Saint-Soupplets.

Un registre tiendra lieu de condoléances.

Selon sa volonté ses cendres seront dispersées en pleine nature.

Cet avis tient lieu de faire part.

LA MAISON DES OBSEQUES  
77100 MAREUIL-LES-MEAUX  
01 64 34 12 21  
WWW.LAMAISONDESOBSEQUES.FR

MOISSY-CRAMAYEL (77)

Mme Jeanne Brunet, Antoine et Julie, ses enfants, ont la tristesse de vous faire part du décès de

M. Raymond BRUNET

survenu le vendredi 31 mai 2024, à Melun, à l'âge de 98 ans.

Ses obsèques auront lieu en l'église de Moissy-Cramayel le vendredi 7 juin 2024, à 10H30, suivies de l'inhumation à l'ancien cimetière de Moissy, à 11H30.

Remerciements

PROVINS (77)

Par une présence chaleureuse, un geste, un regard, une pensée, une fleur, vous avez tenu à nous aider lors des obsèques de

Julien OLIVEIRA

Sachez combien nous avons été touchés.

À tous et pour tout, nous vous disons simplement... Merci.

Rose et Elio  
Cindy et Nicolas

PRODROUX-CHEVRIOT  
POMPES FUNERES & MARIAGERIE  
77160 PROVINS  
01 64 00 01 93

Decouvrez notre livre blanc édition 2024 ACCOMPAGNER LA FIN DE VIE D'UN PROCHE

Guide et support émotionnel à destination des aidants familiaux

odella.fr/livre2024/



SAINT-BRICE (77)

Mme Jacqueline Lany, son épouse, Stéphane Lany et Aurore Thoyon, ses enfants, Adrien, Thibault, ses petits-fils, très touchés des nombreuses marques de sympathie qui leur ont été témoignées lors des obsèques de

M. Léopold LANY

remerciant toutes les personnes qui se sont associées à leur peine et les prient de trouver ici l'expression de leur vive reconnaissance.

POMPES FUNERES BROS  
GOUAUX & PROVINS  
01 64 00 03 92  
BRAY-SUR-SEINE  
01 64 01 07 03

Le Parisien

Publiez vos avis de décès, remerciements et hommages avec Le Parisien

Rendez-vous sur odella.fr/lp/leparisien

CHAMPENEST (77)

M. Daniel ARNOULD, son époux, M. Olivier ARNOULD et Modikier, son fils et sa belle-fille, Yasmine, Jade, Lella, ses petites-filles, Ainsi que toute la famille, très touchés des marques de sympathie que vous leur avez témoignées lors du décès de

Mme Marie Noëlle ARNOULD

Vous prient d'agréer l'expression de leurs bien sincères remerciements pour votre présence, l'envoi de fleurs, de souvenirs et de condoléances.

Ils prient les personnes qui n'auraient pas été prévenues de bien vouloir les en excuser.

POMPES FUNERES BILBAULT  
77320 LA FERTE GAUCHER  
01 64 04 00 17

NANGIS (77)

Mme Michèle LORMANN, son épouse, Catherine et Pascal, Olivier et Céline, Christophe (1), ses enfants et leurs conjoints, ainsi que toute la famille, très touchés des marques de sympathie, d'affection et de réconfort que vous venez de leur témoigner lors du décès de

M. Ludovic LORMANN

vous remerciant très sincèrement de vous être associés à leur peine par votre présence, vos fleurs et vos pensées.

LA MAISON DES OBSEQUES  
77370 NANGIS  
01 30 35 35 46

ANNONCES 78

LES MARCHÉS PUBLICS

Consultez aussi nos annonces sur http://avisdemarches.leparisien.fr

Marchés + de 90 000 Euros



VILLE DE CROISSY-SUR-SEINE

Type de numéro national d'identification: SIRET de national d'identification: 21780900100109  
Ville CROISSY SUR SEINE  
Code Postal 78230  
Groupement d'acheteurs: Non

II. Communication  
Moyen d'accès aux documents de la consultation:  
Lien vers le profil d'acheteur:  
https://www.maximilien.fr  
Identifiant interne de la consultation: Office-Jules-Verne  
Nom du contact: William DASYLVA  
Adresse mail du contact: william.dasylya@croissy.com  
Numéro téléphone du contact: +33130099325

III. Procédure  
Type de procédure: Procédure adaptée  
Niveau de participation:  
Coût de la prestation:  
Applicable à un marché professionnel - conditions / moyens de preuve:

Enquête publique

COMMUNE DE LA CELLE SAINT-CLOUD  
AVIS D'ENQUETE PUBLIQUE PORTANT SUR LA MODIFICATION N°1 DU PLAN LOCAL D'URBANISME (PLU) DE LA COMMUNE DE LA CELLE SAINT-CLOUD.  
Par arrêté municipal n° 2024.34 du 28 mai 2024, une enquête publique est organisée pour une durée de 36 jours, du vendredi 21 juin 2024 à 14h au vendredi 26 juillet 2024 à 17h.  
Le dossier d'enquête publique comporte, notamment, le rapport de présentation, le règlement, modifié et l'avis de l'autorité environnementale.  
Pendant la durée de l'enquête, le dossier est consultable:  
- sur support papier au service urbanisme de la commune aux jours et heures habituels d'ouverture, à savoir du lundi au vendredi de 9h30 à 12h30 et de 14h00 à 17h00, et à l'accueil de la mairie les samedis de 9h00 à 12h00.  
- sur le site Internet de la ville: www.lacelle-saintcloud.fr (« rubrique Vos démarches/Urbanisme »).

Enquête publique

Le rapport et les conclusions du commissaire-enquêteur, seront tenus à la disposition du public au service de la Direction de l'Urbanisme de la Ville de Saint-Coud au sein du service de l'urbanisme, pendant un an à compter de la date de clôture de l'enquête et de leurs publications.  
\* Vendredi 26 juillet de 14h à 17h  
La modification sera adoptée en Conseil Municipal et emportera, a priori, approbation des nouvelles dispositions du PLU.  
Monsieur Joseph ABIAD, Ingénieur Supélec, Ingénieur de l'École Supérieure de l'Électronique de l'Armée de terre - Officier supérieur des Transmissions (retraité), désigné en qualité de Commissaire-Enquêteur, recevra les observations et propositions écrites et orales de toutes les personnes qui le souhaitent, à l'accueil de la commune aux jours et heures habituels d'ouverture, à savoir du lundi au vendredi de 9h30 à 12h30 et de 14h00 à 17h00, et à l'accueil de la mairie les samedis de 9h00 à 12h00.  
\* Samedi 6 juillet de 9h à 12h  
\* Lundi 15 juillet de 14h à 17h

Le Parisien

Publiez votre ANNONCE LÉGALE avec Le Parisien

- Formulaires certifiés pour une annonce conforme
- Attestation de parution pour le greffe immédiate et gratuite
- 100% sécurisé
- Paiement en temps réel

Rendez-vous sur leparisien.annonces-legales.fr

Dé livré à 1052097 le 6/5/2024, 7:07:15 AM

# Enquête publique – Plan Local d’Urbanisme

Article publié le 03 juin 2024

## AVIS d’enquête publique

Bientôt s’ouvrira prochainement une enquête publique relative à la modification n°1 du Plan Local d’Urbanisme (PLU). Cette enquête se déroulera du **lundi 21 juin au vendredi 26 juillet**.



4 permanences seront tenues par le commissaire Enquêteur, Monsieur ABIAD.

**Vendredi 21 juin** de 14h à 17h

**Samedi 6 juillet** de 9h à 12h

**Lundi 15 juillet** de 14h à 17h

**Vendredi 26 juillet** de 14h à 17h

Le dossier d'enquête publique sera mis à disposition du public au service Urbanisme pendant toute la durée de l'enquête publique aux horaires d'ouverture de la Mairie.

Le territoire communal de La Celle Saint-Cloud se distingue par son paysage urbain, occupé à plus d'un tiers par des espaces naturels tels que parcs, jardins et forêts. Ces espaces constituent une part essentielle de l'identité de la ville et de ses quartiers. Il est impératif de protéger et de préserver ces zones naturelles tout en permettant une extension urbaine raisonnable et modérée. La modification du PLU vise également à protéger les espaces imperméabilisables et à maintenir un riche écosystème local. Ce projet de modification est le résultat d'une analyse urbaine détaillée et d'un travail approfondi en collaboration avec les associations de quartiers. Ces efforts ont permis de formuler des propositions d'évolution des règles d'urbanisme en vigueur sur le territoire communal. **La population est invitée à participer activement à cette enquête publique** afin de partager ses observations et suggestions. Les documents relatifs à la modification du PLU seront disponibles pour consultation pendant toute la durée de l'enquête.

**Télécharger**

Arrêté d'ouverture d'une enquête publique sur la modification n°1 du PLU  
(808.60 ko)



A handwritten signature in blue ink, consisting of several loops and a final stroke.

## PRATIQUE



Le salon « Saint Lou coiffure » devient le « Salon by Nath »



Nouveau : le passe Navigo easy



## Ils s'installent

### Cours de yoga Kundalini

47 avenue de Circourt

La technique suprême pour éveiller votre conscience et vous connecter à votre nature profonde

Plus d'infos sur yogakunda.com

### Le « Salon by Nath »

Changement de propriétaire

Le salon « Saint Lou coiffure » change de propriétaire et devient le « Salon by Nath »

29, Avenue L.R Duchesne

01 39 69 49 84

Le ticket t est désormais dématérialisé sur le passe navigo easy ou sur smartphone ! Il est adapté si :

- Vos trajets se font principalement en métro ou en RER dans Paris.
- Vous voyagez en bus et tram (sauf tram express) dans toute l'Île-de-France.
- Vous voyagez déjà avec des tickets t+ et vous souhaitez adopter une solution plus pratique et plus écologique.
- Vous faites trop peu de trajets pour justifier l'achat d'un Navigo mois ou semaine.

## État Civil

### Naissances

Nous souhaitons amicalement

la bienvenue au monde à :

Aisha DIAKITE

Léo TEIXEIRA

Milana SOLODZUHK

### Mariages

La ville de La Celle Saint-Cloud a offert

ses vœux de bonheur à :

Vincent LAMARQUE et Anne MERLIER

Augustin de FOULHIAC de PADIRAC

et Clémence POUZIN

### Décès

Nous adressons un message de sympathie aux familles de :

Charles de PARDIEU, 86 ans

Rolande SIMONIN, 84 ans

Martine FORESTIER, 67 ans

Marie DUCHESNE, 100 ans

François DESSIRIER, 82 ans

Rishan WELDEABZGHI GHEBRE, 82 ans

Monique DENIS-LAROQUE, 101 ans

Denis METTLING, 57 ans

Patrice BODENAN, 74 ans

Gilles BOURDON, 68 ans

Walid FOUSTOCK, 82 ans

Jeanne PERRETTE, 92 ans

Joël MÉCHIN, 74 ans

Simonne HUARD de la MARRE, 100 ans

## Accueils de loisirs été

Les inscriptions pour les accueils de loisirs de juillet-août se poursuivent jusqu'au 9 juin sur l'espace citoyens de la Ville.

## Jobtruck pour l'emploi

Le Jobtruck pour l'emploi ira à la rencontre des habitants afin de leur proposer une aide et un accompagnement sur des thématiques liées à l'emploi, l'orientation et la formation. Prochains Rendez-vous le 21 juin de 9h à 13h - Place du Jumelage  
Plus d'informations au Pôle insertion à l'Espace André Joly :  
01 30 08 10 70

## Transports

Nouveau avec le passe Navigo easy : un seul ticket pour 1h30 de trajet.

## Plan Local d'Urbanisme – Enquête publique

Notre paysage urbain occupé par plus du tiers d'espaces naturels (parcs, jardins et forêts) participe à l'identité de notre ville et de nos quartiers. Ces espaces naturels doivent être protégés et préservés, sans interdire bien sûr une extension raisonnable et modérée du bâti urbain. Il faut aussi protéger les espaces imperméabilisables ainsi qu'un riche écosystème local. Une analyse urbaine détaillée, suivi d'un travail approfondi avec les associations de quartiers, a permis de faire émerger des propositions d'évolution des règles d'urbanisme en vigueur sur le territoire communal. Cette évolution de notre document d'urbanisme fera prochainement l'objet d'une enquête publique, qui débutera mi-juin et s'achèvera le 31 juillet.



Consultation des PPA – Modification simplifiée du PLU

Courriers mis au courrier le 15.05.24

PPA	Adresse	N°AR / date de réception	Retour	
			Oui	Non
Préfecture des Yvelines	Frédéric ROSE (Préfet) 1 rue Jean Houdon 78010 VERSAILLES CEDEX	2C 176 287 3165 0 Reçu le 21.05.24		
Conseil régional IDF	Valérie PECRESSE (Présidente) Unité d'Aménagement Durable 35 boulevard des Invalides 75007 PARIS	2C 176 287 3164 3 Reçu le 22.05.24		
Conseil départemental des Yvelines	Pierre BEDIER (Président) Hôtel du département 2 place André-Mignot 78012 Versailles Cedex	2C 176 287 3163 6 Reçu le 23.05.24		
DDT des Yvelines	Anne-Florie CORON (Directrice) 35 rue de Noailles BP 1115 78011 VERSAILLES CEDEX	2C 176 287 3162 9 Reçu le 22.05.24		
CDPNAF	Monsieur Président 35 rue de Noailles BP 1115 78011 VERSAILLES CEDEX	2C 176 287 3161 2 Reçu le 21.05.24		
Chambre du Commerce et de l'Industrie	Guillaume CAIROU (Président) 21 avenue de Paris 78021 Versailles Cedex	2C 176 287 3160 5 Reçu le 21.05.24		
Chambre des Métiers et de l'Artisanat	Ronan KERAUDREN (Président) 19 avenue du Général-Mangin 78000 Versailles	2C 176 287 3159 9 Reçu le 24.05.24		
Chambre Régionale d'Agriculture	Christophe HILLAIRET (Président) 2 avenue Jeanne d'Arc 78153 Le Chesnay Cedex	2C 176 287 3158 2 Reçu le 17.05.24		

Ile de France Mobilité	Valérie PECRESSE (Présidente) 39/41 rue de Châteaudun 75009 PARIS	2C 176 287 3157 5 Reçu le 23.05.24		
Versailles Grand Parc	François De MAZIERES (Président) 6 avenue de Paris CS 10922 78009 VERSAILLES CEDEX	2C 176 287 3156 8 Reçu le 17.05.24		
Commune de Vauresson	Véronique JACQUELINE (Maire) 8 Grande Rue 92420 VAUCRESSON	2C 176 287 3155 1 Reçu le 17.05.24		
Commune de Bougival	Luc WATTELLE (Maire) 126 rue du Maréchal Joffre 78830 BOUGIVAL	2C 176 287 3154 4 Reçu le 21.05.24		
Commune de Louveciennes	Marie-Dominique PARISOT (Maire) 30 rue du Général Leclerc 78430 LOUVECIENNES	2C 176 287 3153 7 Reçu le 17.05.24		
Commune de Rueil-Malmaison	Patrick OLLIER (Maire) Hôtel de Ville 13 boulevard Foch 92501 RUEIL-MALMAISON CEDEX	2C 176 287 3152 0 Reçu le 21.05.24		
Commune du Chesnay-Rocquencourt	Richard DELEPIERRE (Maire) Hôtel de Ville 9 rue Pottier - BP 150 78155 LE CHESNAY-ROCQUENCOURT CEDEX	2C 176 287 3151 3 Reçu le 17.05.24		



La Celle Saint-Cloud

Hôtel de Ville  
Direction Espace public,  
Urbanisme et Cadre de vie

Commune du Chesnay-Rocquencourt  
Monsieur Richard DELEPIERRE  
9 rue Pottier  
BP 150  
78155 Le Chesnay-Rocquencourt Cedex

Service urbanisme

Affaire suivie par : Myrtille HAINE

☎ 01 30 78 15 24

@ : [urbanisme@ville-lacellesaintcloud.fr](mailto:urbanisme@ville-lacellesaintcloud.fr)

La Celle Saint-Cloud, le 15 MAI 2024

N/Réf. : SV/MH 24.0289

LRAC : 2C 176 287 3151 3

**Objet : Consultation des Personnes publiques Associées  
Modification simplifiée du PLU de la Celle Saint-Cloud**

Monsieur le Maire,

La commune de la Celle Saint-Cloud, soucieuse de mieux maîtriser la croissance urbaine en respectant ses espaces naturels, souhaite renforcer certaines dispositions de son PLU afin de faire face à l'artificialisation croissante des sols, conformément d'ailleurs aux prescriptions législatives et réglementaires. Elle souhaite, par ailleurs, permettre aux particuliers la mise en œuvre d'actions participant à la lutte contre le réchauffement climatique. Pour cela, elle a décidé de procéder à une modification simplifiée du règlement de son Plan Local d'Urbanisme.

Conformément à l'article L.153-40 du code de l'urbanisme, j'ai l'honneur de vous notifier, pour observations éventuelles, le projet de modification, pour lequel une enquête publique se tiendra du 20 juin au 31 juillet 2024.

Le service urbanisme reste à votre disposition pour toute précision concernant ce dossier, par téléphone au 01.30.78.15.24 ou par mail à [urbanisme@ville-lacellesaintcloud.fr](mailto:urbanisme@ville-lacellesaintcloud.fr).

Vous en souhaitant bonne réception,

Je vous prie de croire, Monsieur le Maire, en l'assurance de mes sentiments respectueux et dévoués.



Le Maire,

Olivier DELAPORTE  
Conseiller régional



**Mairie de La Celle Saint-Cloud**  
**Monsieur le Maire Olivier DELAPORTE**

Hôtel de ville  
8<sup>E</sup> avenue Charles de Gaulle  
78170 LA CELLE SAINT-CLOUD

N/Réf : RK/HM/CQ – 035.2024  
Objet : Modification simplifiée du PLU  
Dossier suivi par : Henry Maillard  
✉ : [henry.maillard@cma-idf.fr](mailto:henry.maillard@cma-idf.fr)

Versailles, le 27 mai 2024.

Monsieur le Maire,

Par courrier en date du 15 mai 2024, vous avez sollicité l'avis de la CMA IDF sur le projet de modification simplifiée du Plan Local d'Urbanisme de la commune de La Celle Saint-Cloud conformément à l'article L.153-40 du Code de l'Urbanisme.

Après lecture du dossier par notre Service de Développement Economique et Territorial, nous n'avons pas d'observations particulières à réaliser sur ce projet de modification. Ces modifications qui nous ont été soumises seront sans incidence pour l'exercice des activités artisanales.

A l'occasion du présent courrier, nous souhaitons rappeler quatre grands enjeux du secteur artisanal dans le cadre d'une modification du PLU d'une commune :

- Le maintien et la sauvegarde de la diversité des commerces de proximité
- La création d'un cadre réglementaire favorisant la production d'un immobilier dédié à l'artisanat
- La réhabilitation des zones d'activités
- La prise en compte de l'artisanat dans la création de quartiers mixtes

Le Service de Développement Economique et Territorial reste à votre disposition pour toute question liée à la promotion et au développement de l'Artisanat.

Nous vous prions d'agréer, Madame le Maire, l'expression de nos salutations distinguées.

Francis BUSSIÈRE  
Président de la CMA Ile-de-France  
Par délégation, Le Président de la CMA des Yvelines

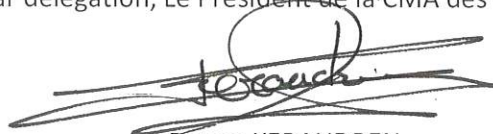
  
Ronan KERAUDREN

