



LA CELLE-SAINT-CLOUD

RAPPORT N° 202300 0167

Objet :

---Constatations d'apposition des avis d'enquête publique.---

---Avenue Charles de Gaulle.---

Carte Grise :

Date de délivrance :

1ère Mise en Circul.:

Type de véhicule :

Destinataires :

- Monsieur le Maire
- Monsieur le Chef de Service de la Police Municipale
- Archives de la Police Municipale

RAPPORT D'INFORMATION

L'an deux mille vingt trois, le premier du mois de septembre,

Nous soussigné(s), Brigadier FOSCHIANI Alexandre
Agent de Surveillance de Voie Publique COSSON Kévin

Agents de Police Judiciaire Adjointes, agréés et assermentés, en résidence à la Mairie de LA CELLE-SAINT-CLOUD

En fonction à la Police Municipale de LA CELLE-SAINT-CLOUD

Agissant en tenue et de service, conformément aux ordres reçus de Monsieur le Maire de LA CELLE-SAINT-CLOUD

Vu les articles 21, 21 2°, 21-1, 21-2, D15, 73 et 429 du Code de Procédure Pénale

Vu les articles L.2212-1 et suivants du Code Général des Collectivités Territoriales

Vu l'article L511-1 du Code de la Sécurité Intérieure

Nous avons l'honneur de vous rendre compte des faits suivants :

---Le vendredi premier septembre deux mille vingt trois, à quinze heures et trente minutes, assisté de l'agent COSSON, suite à la demande du pôle Espace Public et Urbanisme de la ville, nous effectuons la constatation de la pose des avis d'enquête publique sur l'ensemble de la ville.---

---Nous relevons l'apposition sur les panneaux administratifs suivants :---

---Une affiche Parvis de la mairie Avenue Charles de Gaulle---

---Une affiche avenue des Etangs---

---Une affiche devant la gare sise place Jean Mermoz---

---Une affiche devant la gare sise Avenue du Général Leclerc---

---Une affiche rue de la République---

---Une affiche avenue de la Jonchère en vis-à-vis du centre commercial Elysée 2---

---Une affiche Place Berthet sur le parking du marché---

---Une affiche avenue de Circourt devant l'école Pasteur.---

---Notons l'apposition d'un panneau supplémentaire avenue Gustave Mesureur .---

---Nous réalisons des clichés photographiques de l'ensemble des éléments susmentionnés.---

---Rapport fait pour être transmis à notre Chef de Service ainsi qu'à Monsieur le Maire de LA CELLE-SAINT-CLOUD.---

---Fait à LA CELLE-SAINT-CLOUD.---

---Le premier septembre deux mille vingt trois.---

Signature du rapport N°2023 000167

Les A.P.J.A. :



Vu et transmis,
Le Chef de Service de Police Municipale



Photo N°1 - <Nouvelle photo>



Photo N°2 - <Nouvelle photo>

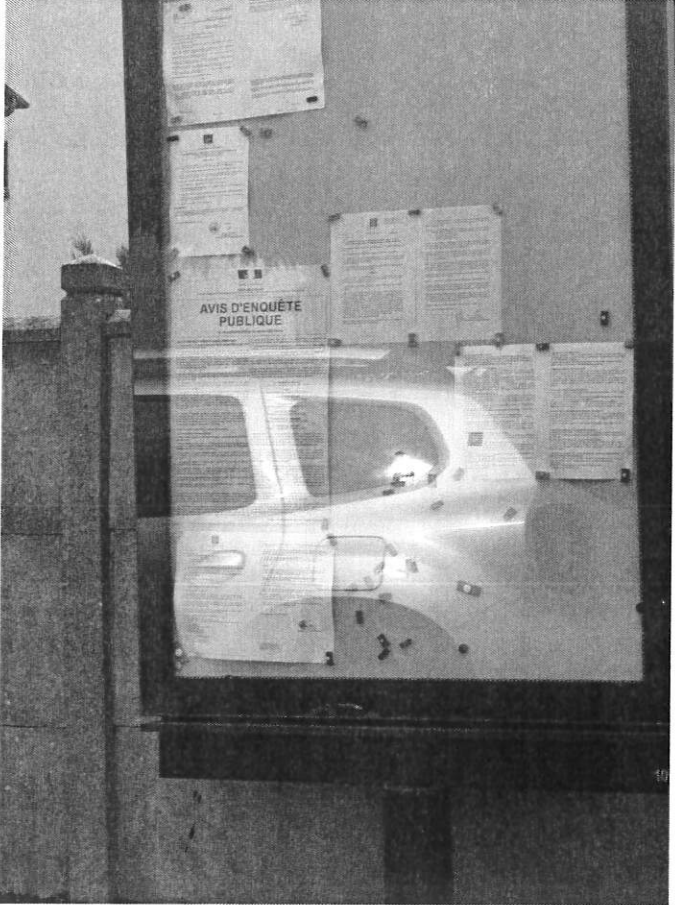

Photo N°3 - <Nouvelle photo>

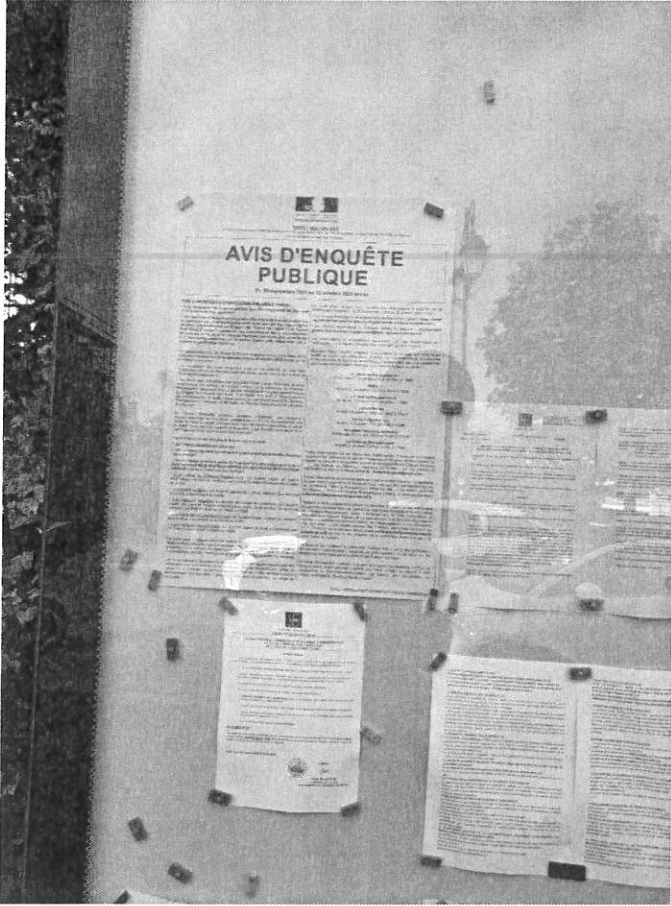

Photo N°4 - <Nouvelle photo>

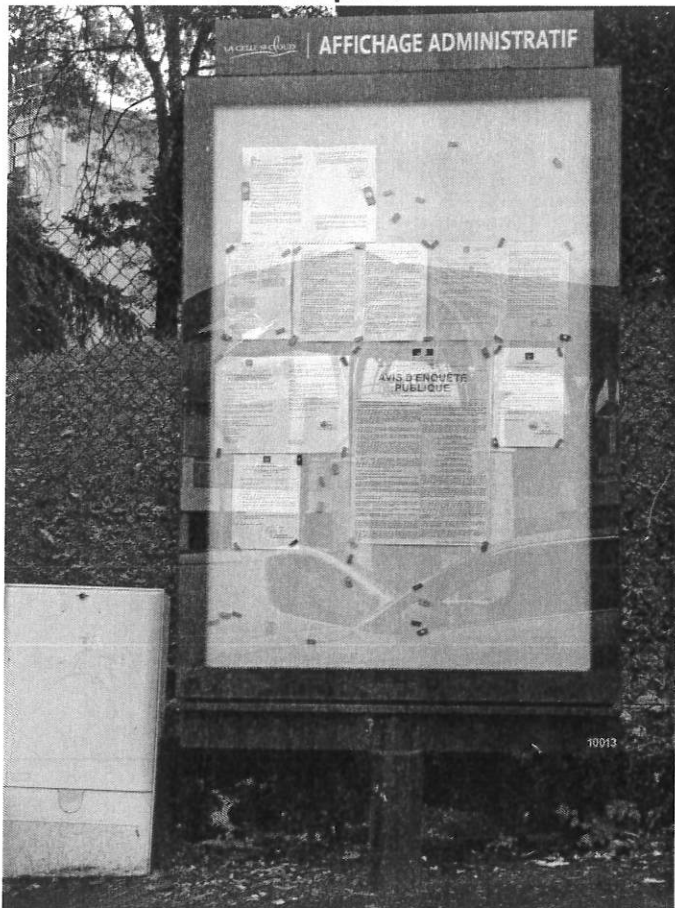

Photo N°5 - <Nouvelle photo>



Photo N°6 - <Nouvelle photo>

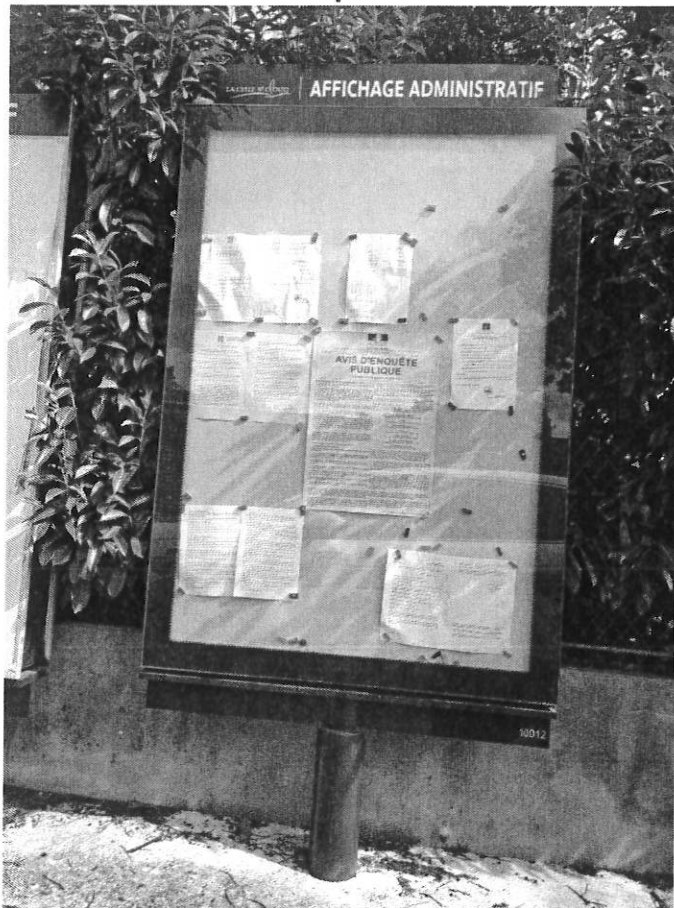

Photo N°7 - <Nouvelle photo>

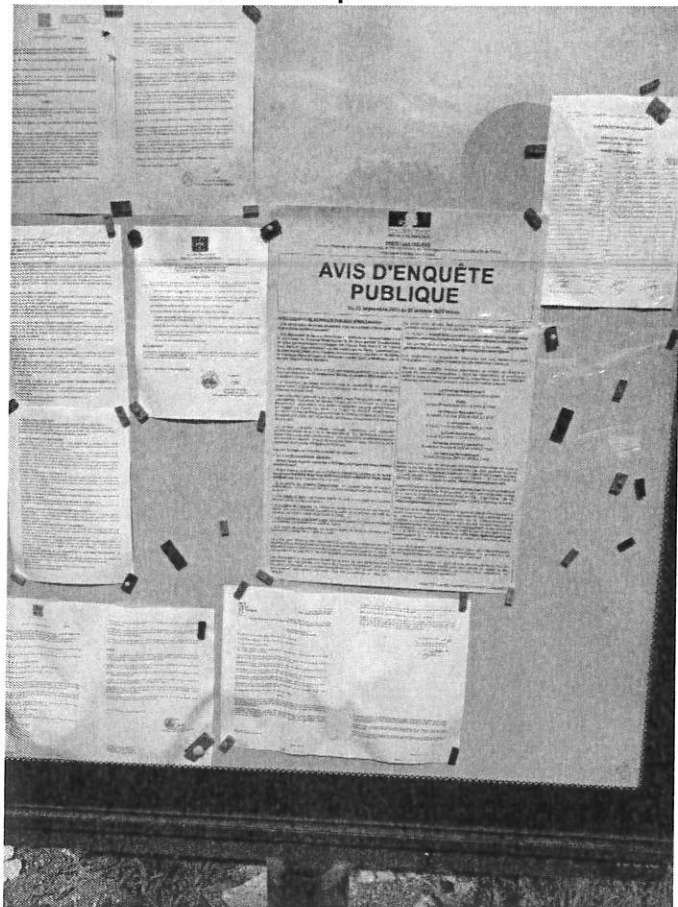

Photo N°8 - <Nouvelle photo>

