Cellois Infos

LE MAGAZINE D'INFORMATION DE LA CELLE SAINT-CLOUD

N°45 # MARS 2020

PRÉVENTION
LES DÉFIBRILLATEURS CARDIAQUES

FESTIVAL
CHŒURS EN FÊTE
AU FÉMININ

DOSSIER
PETITE ENFANCE

EXPOSITION
"AU CŒUR DES GRAINES"

Élections municipales et communautaires des 15 et 22 mars prochains

Devenez ASSESSEUR !

Dans le cadre des élections, la Mairie de La Celle Saint-Cloud fait appel aux Cellois pour faire vivre la démocratie de leur ville.

En tant qu'assesseur, vous assisterez le président du bureau, veillerez au bon déroulement du dépouillement et signerez les documents officiels. Des agents municipaux sont présents pour vous assister dans votre mission civique.

Si vous souhaitez participer à la tenue d'un bureau de vote, vous devez être majeur et être inscrit(e) sur les listes électorales de La Celle Saint-Cloud.

Si voter est un devoir civique, tenir un bureau de vote est un engagement citoyen !

+ d'infos : Service élections au 01 30 78 10 65

SOMMAIRE

P4-5

Agenda

Cinéma

p6-7

En bref :

Exposition "Au cœur des graines"

p8-9

Festival :

Chœurs en fête

Au Féminin

p11

Dossier :

Petite enfance

FESTIVAL CHŒURS EN FÊTE

DAE

VersaillesGrandParc
communauté d'agglomération

p14

La ville avance :

Les défibrillateurs cardiaques

p16

Regards

p18

Agenda des associations

p21

Développement durable

LC SC
La Celle Saint-Cloud

Cellois Infos, publication mensuelle de la Ville de La Celle Saint-Cloud – Hôtel de Ville - 8E, avenue Charles de Gaulle - 78170 La Celle Saint-Cloud Tél. : 01 30 78 10 00 – www.lacellesaintcloud.fr – Direction de la publication : Olivier Delaporte, Maire – Direction de la rédaction : Florence Napoly, Maire-adjoint – Directeur de la communication : Alexandre Pauporté – Photos : Eveline De Brauw – Réalisation : Service Communication – Publicité : Micro 5, 01 56 26 55 35 – Impression : Fabrègue imprimeur, BP 10, Bois Joli, 87500 Saint-Yrieix-La-Perche – Diffusion : portage en boîtes aux lettres, ODESSA Plus 07 60 46 92 23. Tirage : 11 500 exemplaires – Dépôt légal 2e trimestre 2009 Papier PEFC.

En couverture : Multi-accueil Bendern © Cécile Muzard

AGENDA

Ruy Blas... enfn presque ! *au Théâtre*

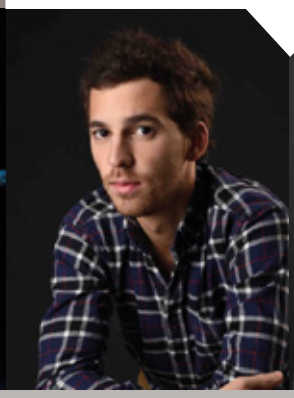
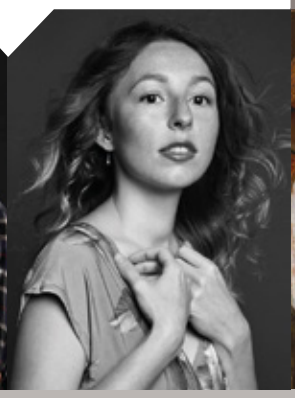
Hector Burgan et Jodyline Gallavardin, Accords Solidaires

Conférence "Georges de la Tour, l'Europe de la lumière"

CHŒURS EN FÊTE

Pour la 4e année, La Celle Saint-Cloud met en avant les talents vocaux de la ville et de ses alentours et accueille le printemps en chantant.
Voir page 8

THÉÂTRE

Ruy Blas... enfin presque !
Vendredi 20 mars à 20h45
Réservations 01 30 78 10 70
www.culture-lacellesaintcloud.fr
Au Théâtre

CONCERTS

Les Soulfingers
Concert caritatif
Univers Soul/Funk
Tarif : 10 € - À partir de 12 ans
Concert debout
Réservations au 01 39 69 80 51 ou secretariat@carredesarts.org
Samedi 7 mars à 19h
Auditorium du Carré des Arts

Les Petits Chanteurs de Saint-Dominique
Chœur composé de 50 garçons âgés de 9 à 18 ans
Ils interpréteront le Requiem de Duruflé
Concert caritatif
Libre participation aux frais.
Samedi 7 mars à 20h30
Notre-Dame de Beauregard

Musique de chambre
Par Hector Burgan, violon et Jodyline Gallavardin, piano
Dans un programme Debussy, Pierné, Saint-Saëns, Fauré
Proposé par Accords solidaires
Entrée 15 €, tarif réduit 5 €
Rens. www.accordssolidaires.org
Dimanche 8 mars à 17h30
Auditorium du Carré des Arts

« Carrément Jazz »
■ Classes jeunes et adultes du Carré des Arts
Programmation orchestrée par Maxence Urbaniak pour redécouvrir les grands thèmes de jazz
Entrée libre dans la limite des places disponibles
Samedi 21 mars de 17h à 21h
Salles et auditorium du Carré des Arts

■ Maxence Urbaniak Jazz Project
Un jazz ébouriffant issu du middle jazz
Libre participation aux frais dans la limite des places disponibles
Samedi 21 mars à 21h
Auditorium du Carré des Arts

CONFERENCE

Le monde de l'art
« Georges de La Tour, l'Europe de la lumière »
Par Serge Legat,
Conférencier des Musées Nationaux
Samedi 21 mars à 16h30 Au Théâtre

EXPOSITION

"Femmes célèbres"
Enfants et adultes ont travaillé sur les biographies de femmes célèbres. Dans le cadre du Festival Au Féminin de la MJC
Du mardi 3 au samedi 21 mars,
Espace André Joly

JOURNÉE DE DEMAIN

Gratiferia
Apportez ce que vous voulez... ou rien. Repartez avec ce qui vous plaît.
Ateliers : Produits faits maison, Réduction des déchets, Couture, Réparation...
Samedi 7 mars de 10h à 16h
À l'Espace André Joly

APÉRO LECTURE

Science-fiction et Fantasy
Par les Amis du Bourg
Jeudi 26 mars à 19h
Au Café du Bourg

JEUNE PUBLIC

La cigale sans la fourmi
Spectacle familial
Réservations 01 30 78 10 70
www.culture-lacellesaintcloud.fr
Samedi 14 mars à 15h
Au Théâtre

SPORTS

VOLLEY (SH)
Samedi 7 mars à 20h
Samedi 21 mars à 20h
Gymnase Corneille

BASKET (SH)
Samedi 7 mars à 20h30
Samedi 14 mars à 20h30
Samedi 28 mars à 20h30
Cosec

FOOTBALL (SH)
Dimanche 8 mars à 15h
Dimanche 29 mars à 9h30
Stade Duchesne

GYMNASTIQUE
Samedi 21 et dimanche 22 mars de 9h à 20h
Compétition interdépartementale
Performance GAF
Cosec LR Duchesne

CINÉMA

Ballet "Roméo et Juliette" (Opéra)
Dimanche 1er mars à 16h00
15 € cocktail offert

Je voudrais que quelqu'un m'attende quelque part
Lundi 2 mars à 20h15

The Gentlemen
Samedi 7 mars à 19h30 (VO)
Avertissement

Une belle équipe
Dimanche 8 mars à 14h30
Festival au féminin - Séance suivie d'un débat

Woman
Dimanche 8 mars à 17h00
Festival au féminin - Séance suivie d'un débat

Un divan à Tunis
Lundi 9 mars à 20h15

Je suis là
Samedi 14 mars à 19h30

Les traducteurs
Dimanche 15 mars à 14h30

Le voyage du docteur Dolittle
Dimanche 15 mars à 17h00
Cinéma des familles

La fille au bracelet
Lundi 16 mars à 20h15
(Version sous-titrée malentendants)

Mes jours de gloire
Samedi 21 mars à 19h30

Chats par-ci, chats par-là
Dimanche 22 mars à 11h00
À partir de 3 ans

SamSam
Dimanche 22 mars à 14h30

L'appel de la forêt
Dimanche 22 mars à 17h00
(Version sous-titrée malentendants)

Cuban network
Lundi 23 mars à 20h15 (VO)

Dark waters
Samedi 28 mars à 19h30 (VO)

Printemps du Cinéma : 29 - 30 et 31 mars
tarif unique 4 €

Cyrille, agriculteur, 30 ans, 20 vaches et des dettes

Dimanche 29 mars à 14h30

Judy

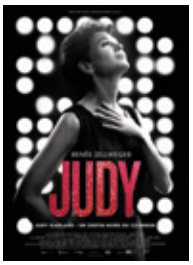

Dimanche 29 mars à 17h00 (VO)

La Lettre à Franco

Lundi 30 mars à 20h15

Le cas Richard Jewell

Mardi 31 mars à 20h15 (VO)

Bandes annonces sur www.culture-lacellesaintcloud.fr
Paiement par CB possible – Carte d'abonnement cinéma : 2€ + Recharge de 10 places = 50€

Exposition « Au cœur des graines »
Du 7 mars au 5 avril dans les Salons d'exposition de l'Hôtel de Ville
Inauguration, le vendredi 6 mars à 19h en présence des artistes
Du mardi au dimanche de 15h à 18h - Entrée libre

EXPOSITION
AU CŒUR DES GRAINES

Cédric Pollet, Séverine Cadier et Marie-Noëlle Fontan vous invitent à découvrir le monde des graines en croisant regards artistiques et scientifiques. Lors de cette exposition vous pourrez découvrir l'immense diversité des fruits et des graines (formes, couleurs, parfums...) grâce à des échantillons venus du monde entier, des sculptures de céramique interpellant notre relation à la nature mais aussi des œuvres tissées de gousses, racines et écorces d'arbres. Enfin plusieurs temps forts vous sont proposés :

- **Conférence** : « Graines de vie... graines voyageuses » - dimanche 22 mars à 16h, animée par Jean-Christophe Gueguen, naturaliste, spécialiste du monde végétal, Salons d'exposition de l'Hôtel de ville (durée 45 mn - public familial, à partir de 8 ans - entrée libre dans la limite des places disponibles).
- **Atelier scientifique** sur le thème des graines - samedi 28 mars à 16h, à l'Espace André Joly. Proposé par la bibliothèque jeunesse, et animé par l'association les Petits Débrouillards (durée 1h30 - public familial, à partir de 8 ans. Inscription obligatoire à compter du 17 mars au 01 39 69 12 15).
- **Visite commentée animée** - dimanche 29 mars à 16h, par Marine Prouteau, médiatrice culturelle, Salons de l'Hôtel de ville (durée 1h - Tout public - entrée libre)

BIBLIOTHÈQUES
LES PETITS CHAMPIONS DE LA LECTURE

Outre leurs activités traditionnelles d'accueil, de conseil et de prêt, les bibliothécaires de la ville mènent avec enthousiasme des actions hors leurs murs destinées à encourager la lecture. En est témoin l'organisation, en partenariat avec la MJC, de la finale départementale des Petits champions de la lecture. Cette opération, présentée par la bibliothèque municipale depuis 2014, est un outil sur mesure proposé aux enseignants et aux médiateurs du livre. Elle vise à promouvoir la lecture sur un mode ludique, en faisant appel au plaisir du lecteur et à son partage.

Placé sous le haut patronage du Ministre de l'Éducation nationale, ce jeu invite les enfants des classes de CM2 à lire à voix haute, pendant une durée de trois minutes, le texte de leur choix. Ce concours est organisé en quatre étapes : le gagnant de chaque groupe est convié à une finale départementale, puis régionale, avant de participer à une grande finale nationale organisée le mercredi 24 juin à l'Odéon – Théâtre de l'Europe à Paris, sous le parrainage du comédien Gaël Kamilindi, pensionnaire de la Comédie-Française et de

l'autrice Jo Witek. Cette année, 3 écoles de La Celle Saint-Cloud participent à ce jeu : Henri Dunant, Pierre et Marie Curie et Louis Pasteur et 7 jeunes cellois proposeront leur lecture lors de la finale du samedi 21 mars à la MJC. Nous leur souhaitons réussite mais surtout beaucoup de plaisir à lire !

MICHELINE ABERGEL
ÉDITRICE CELLOISE

Micheline Abergel, president de l'AE-HPI et de Eurotalent (OING au Conseil de l'Europe), dirige sa société d'édition celloise depuis 20 ans. « *J'aime ma ville, j'y vis depuis 45 ans et j'y ai créée ma société d'édition, société bien connue d'un réseau de fidèles libraires* »

Creaxion propose des ouvrages tournés vers la recherche en éducation auxquels sont venus s'ajouter des essais, de la production de musique et de courts métrages, dont le dernier "La Lettre à Noémie" avec Marina Vlady sera projeté au cinéma de La Celle Saint-Cloud en présence de l'actrice, dans le cadre du festival "Au Féminin", le dimanche 8 mars.

"Comment devenir Léonard de Vinci" de Pierpaolo Pugnale est le dernier né des éditions CREAXION. Paru à l'occasion des 500 ans de la mort de l'homme d'esprit universel, cet ouvrage original est une "pédagogie et psychologie de la créativité" qui s'adresse aux jeunes, aux parents et aux enseignants. Léonard de Vinci a été le peintre qu'on connaît mais aussi un inventeur hors pair et ce livre analyse chacune de ses inventions : naissance de l'idée, son cheminement dans la pensée, sa réalisation. Un ouvrage magnifiquement illustré à mettre entre toutes les mains.

En savoir plus
www.creaxion.info
À retrouver également sur Facebook, Youtube et sites de téléchargement numériques

QUAND PLANTER ?

Les arbustes achetés en pot peuvent être plantés à tout moment de la saison (mieux vaut éviter l'été, cependant), moyennant un arrosage approprié. Les arbres, quant à eux, dont les racines sont nues, doivent être plantés de préférence à l'automne car ils auront le temps, durant l'hiver, de se forger un bon système racinaire, pour se lancer, au printemps revenu, à l'assaut du ciel ! On peut encore planter au début du printemps mais il faut s'assurer que tout risque de gel est écarté. Il convient ensuite de bien choisir l'emplacement dans votre jardin. Pensez à la croissance future de votre arbre, à l'ombre qu'il projettera, notamment en hiver, quand le soleil est bas. N'oubliez pas, enfin, de respecter les distances réglementaires avec le voisinage.

MARCHÉ AUX PLANTES ET AUX ARBRES
METTEZ-VOUS AU VERT !

On sait le succès que remporte la passion du jardinage. La Celle Saint-Cloud, ville « nature », partage cet engouement ! Aussi, passionnés, jardiniers du dimanche ou professionnels, pourront se retrouver le samedi 21 et le dimanche 22 mars à l'occasion du marché aux plantes et aux arbres.

Cultiver son potager, entretenir son jardin séduisent de plus en plus de Français. 90% d'entre vous se disent aujourd'hui adeptes de ce loisir. Ecologique et apaisant, le jardinage se pratique en ville comme à la campagne, en pleine terre ou sur son balcon.

Tous les amateurs sont donc attendus sur la place Berthet de 9h à 18h. Comment soigner les différents végétaux ? Quelles sont les meilleures plantes pour les balcons ?

Vous trouverez toutes les réponses et bien plus encore auprès de professionnels qui se feront un plaisir de vous prodiguer leurs meilleurs conseils. Horticulteurs, pépiniéristes, spécialistes de plantes grasses... seront présents.

FESTIVAL CHŒURS EN FÊTE

Pour la quatrième année, la Ville de La Celle Saint-Cloud met en avant ses talents vocaux et ceux des alentours, et accueille le printemps en chantant. Depuis sa création, Le Festival Chœurs en Fête a pour objectif la rencontre entre chanteurs de tous âges, de tous styles et de tous horizons. C'est dans cet esprit qu'a été amorcé en 2019 le partenariat avec les chœurs de Versailles Grand Parc. Ce partenariat prend de l'ampleur cette année puisque le Festival accueillera notamment les choristes du territoire au cours de deux temps forts le 25 et 27 mars.

Retrouvez le programme détaillé sur www.culture-lacellesaintcloud.fr ou www.lacellesaintcloud.fr

Mardi 24 mars à 20h45 – À la MJC

- **JAZZ VOCAL DU CARRÉ DES ARTS**

Les 45 choristes du Carré des Arts font swinguer sur les thèmes incontournables du middle jazz revisités pour l'occasion.

- Atelier Chant trad de la MJC : « Les Bellalavoix»

Participation libre

Mercredi 25 mars à 20h – Au Théâtre

RENCONTRE VOCALE DES JEUNES DU CRR DE VERSAILLES ET DE CEUX DU CARRÉ DES ARTS

Sur une thématique proposée par Valérie Josse, directrice de Chœur du CRR de Versailles qui coordonne ce projet de partenariat.

Entrée libre sur réservation : 01 30 78 10 70 et culture-lacellesaintcloud.fr

Vendredi 27 mars à 20h45 – Au Théâtre

GRAND CONCERT RÉUNISSANT QUATRE GROUPES DE CHORISTES

- **Le Grand Chœur** mixte du Carré des Arts intervient sur le thème du "Kyrie".
- **La Chorale du Collège Pasteur** propose un répertoire consacré aux Beatles
- **Le chœur de chambre Clodoald** explore la musique a capella de la Renaissance au 21e siècle, en passant par Camille Saint-Saëns et Giuseppe Verdi.

Chœur d'ailleurs

- **Chœur d'ailleurs** : professionnels relevant des métiers de l'éducation ou de l'enseignement artistique spécialisés de Versailles Grand Parc.

Entrée libre sur réservation : 01 30 78 10 70 et culture-lacellesaintcloud.fr

Samedi 28 mars à 20h45 – À la MJC

CHORALE PUBLIQUE, SPECTACLE

Un spectacle drôlissime, assorti d'une critique bienveillante des petits travers du monde associatif.

Tarif unique 10 €
Réservation : 01 30 78 10 70 et culture-lacellesaintcloud.fr

Dimanche 29 mars à 15h – À la MJC

LES DÉZINGUÉS DU VOCAL "SANS FAUX COL ET BIEN TASSÉ"

Avec l'énergie et la folie qui les caractérisent, Les Dézingués du vocal reviennent !

Participation : 8€/ 6€ - Rens. 01 39 18 45 15

FESTIVAL « AU FÉMININ »

DU MARDI 3 AU SAMEDI 21 MARS

Le Festival «Au féminin» revient pour une saison 3 ! Un festival des arts : théâtre, musique, films mais aussi de rencontres, de débats... Plus qu'un nom, c'est surtout une manière de célébrer l'équité femme/homme sans tomber dans les grands élans d'égalité, de militantisme, voire de démagogie. La MJC, la K'bane à Boukan et ses partenaires vous proposent une programmation variée, originale et conviviale, pour toutes et tous !

Programme détaillé sur www.mjclcsc.fr

Du mardi 3 mars au samedi 21 mars – À la MJC

EXPOSITION "HÉROÏNES DU QUOTIDIEN"

Médecins, coiffeuses, journalistes, mère au foyer... : entre photos et courtes interviews, venez découvrir qui est la personne que vous croisez au quotidien dans La Celle Saint-Cloud.

Samedi 7 mars 2020 de 9h30 à 13h – À la MJC

CONFÉRENCE ET SPEED DATING : L'ENTREPRISE AU FÉMININ

En partenariat avec le Crédit Mutuel pour promouvoir l'entreprenariat au féminin.

Vendredi 7 mars à 20h – À la MJC

SCÈNE OUVERTE "GIRLS POWER"

Des projets amateurs féminins à l'honneur pour cette scène ouverte de chanteuses.

Dimanche 8 mars à 14h30 – Au Cinéma de La Celle Saint-Cloud

FILM : "UNE BELLE ÉQUIPE"

Dimanche 8 mars à 17h – Au Cinéma de La Celle Saint-Cloud

FILM : "WOMAN" + DÉBAT

Ce documentaire est l'occasion de révéler au grand jour les injustices que subissent les femmes partout dans le monde.

Débat : À l'issue du film Woman, un court-métrage "La Lettre à Noémie" de Micheline Abergel. Débat avec Marina Vlady, Simone Diday et Natasha Mashkevich.

Vendredi 13 mars à 20h45 – Àla MJC

THÉÂTRE "HASHTAGSERIALWOMAN"

Le regard perturbé, désabusé et joyeusement foutraque de trois femmes sur la vie, le désir d'enfant et l'art martial d'être mère, femme et être humain...

Samedi 14 mars à 20h45 – À la MJC

CONCERT CHANSON : ALICE ET CIE + MING

Jeudi 19 mars à 17h30 – Salle Charles de Gaulle

CONFÉRENCE : LA DUCHESSE D'UZÈS

En partenariat avec "Il était une fois LCSC"

La duchesse d'Uzès (1847-1933) sut mettre son immense fortune et sa notoriété au service du mouvement féministe qui se développe à la Belle Époque.

Samedi 21 mars à 20h – À la MJC

CONCOURS D'ÉLOQUENCE (3ème édition)

L'art oratoire «Au féminin»

CELL'ECHANGES
PLATEFORME NUMÉRIQUE D'ENTRAIDE

Comment faire pour ce soir ? Je n'ai pas de baby-sitter ! », « Mon enfant a besoin d'un soutien en anglais. Qui peut m'aider ? », « J'aimerais apprendre le roller mais personne ne sait en faire dans mon entourage », « Je voudrais créer une équipe de basket. Comment trouver des coéquipiers ? », « J'ai de la place libre dans ma voiture. Je pourrais en faire profiter quelqu'un ».

Pour vous aider dans votre quotidien, la ville propose le service « Cell'Echanges », un service d'entraide, de partage et d'échange entre Cellois mais aussi sur les communes proches de La Celle Saint-Cloud. Gratuit et simple d'utilisation, il est accessible depuis la page d'accueil et les rubriques du site **www.lacellesaintcloud.fr.**

Après avoir créé votre portrait vous pourrez effectuer des recherches détaillées et déposer des annonces selon vos besoins : une baby-sitter pour votre petit, un colocataire idéal, un partenaire sportif, des compagnons pour une sortie, des passionnés de musique ou de peinture… De nombreux thèmes sont disponibles : garde d'enfants, ménages et travaux, covoiturage, soutien scolaire, sport, musique, art, danse, voyages et découvertes, théâtre, cinéma… Alors n'hésitez pas à découvrir « Cell'Echanges » !

Un conseil : publiez toujours une annonce de vos recherches dans votre portrait. Ainsi vous pourrez être trouvé et contacté par les autres utilisateurs.

DON D'OBJETS

Donner plutôt que de jeter, voilà une idée écologique et solidaire proposée par Cell'Echanges. Objectif : ne pas se débarrasser des objets qui nous semblent inutiles mais les céder aux personnes pouvant leur révéler une seconde vie. En permettant d'effectuer son vide grenier sans gaspillage, le don d'objets associe l'optimisation de la gestion des déchets au développement d'échanges et de liens entre habitants.

CHRIFFRES CLÉS

1579 portraits de Cellois
1605 utilisateurs n'habitant pas La Celle Saint-Cloud
Plus de **800** annonces actives sur la ville et ses environs

« Ce site est parfait est on trouve toujours »
Cleborgne

« Hyper efficace »
marianne2343

« Ai trouvé rapidement la personne adéquate. Parfait »
CPOK

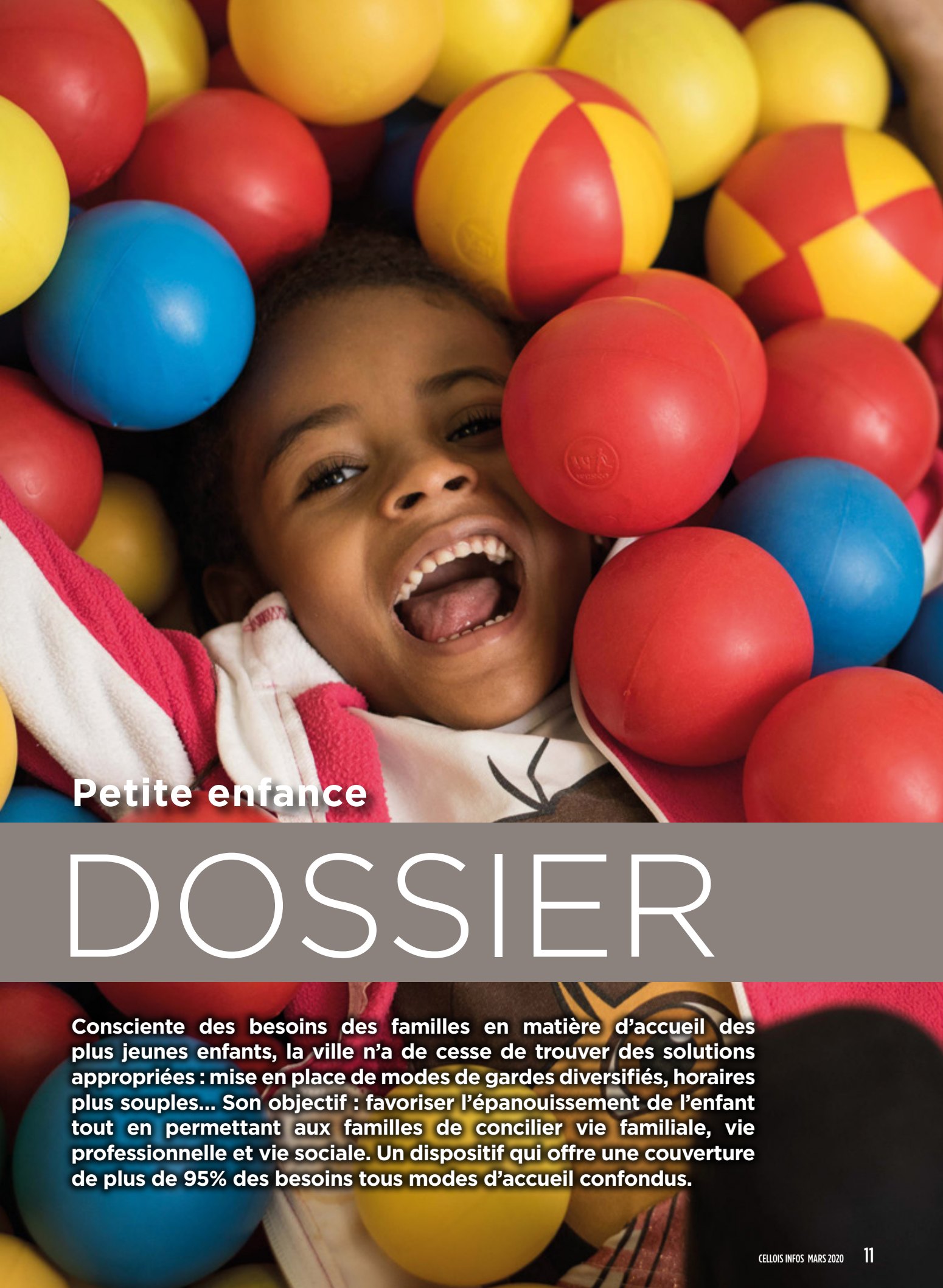

Petite enfance

DOSSIER

Consciente des besoins des familles en matière d'accueil des plus jeunes enfants, la ville n'a de cesse de trouver des solutions appropriées : mise en place de modes de gardes diversifiés, horaires plus souples… Son objectif : favoriser l'épanouissement de l'enfant tout en permettant aux familles de concilier vie familiale, vie professionnelle et vie sociale. Un dispositif qui offre une couverture de plus de 95% des besoins tous modes d'accueil confondus.

L'offre de la ville s'adapte à l'évolution des modes de vie et s'articule autour de 4 axes forts.

1 UNE DIVERSITÉ DANS LES MODES D'ACCUEIL ET LE SOUTIEN À LA PARENTALITÉ

3 crèches collectives, 4 multi-accueils, 1 crèche familiale, 1 relais assistantes maternelles (RAM), 1 lieu d'accueil enfants-parents (LAEP), 1 antenne de la Protection Maternelle Infantile (PMI), 1 association de garde d'enfants au domicile des parents (BEBEDOM), 1 micro-crèche privée, 1 crèche d'entreprise.

2 DES VALEURS COMMUNES DÉCLINÉES DANS CHACUNE DES STRUCTURES

Apprentissage de l'autonomie, respect du rythme de chaque enfant.

3 DES PROFESSIONNELS COMPÉTENTS DANS CHAQUE MÉTIER

- Une centaine de professionnels travaillent dans le secteur de la Petite Enfance : puéricultrices, infirmières, éducatrices de jeunes enfants, auxiliaires de puériculture, agents polyvalents, assistantes maternelles, lingères, cuisiniers, psychologues, médecin, agents administratifs.
- Ils suivent des formations régulièrement : communication non verbale, nettoyer sans polluer, raconte-tapis, observation, motricité libre...

4 UN TRAVAIL EN PARTENARIAT

Caisse d'Allocations Familiales des Yvelines, Conseil Départemental des Yvelines, différents services municipaux (enfance, scolaire, culture, sports, social...), résidence Renaissance, Espace André Joly,

CHIFFRES CLÉS

- **248** places d'accueil municipal (500 enfants accueillis par an)
- **211** places d'accueil chez les assistantes maternelles agréées indépendantes
- **20** enfants accueillis à domicile avec des auxiliaires parentales
- **11** enfants accueillis à la crèche KOTKOT

Une couverture de plus de **95%** des besoins tous modes d'accueil confondus (50% en municipal)

association Lire et Faire Lire, Bibliothèque jeunesse, écoles, CAMSP de Versailles (accueil d'enfants en situation de handicap), association Stuart mill (accueil d'enfants en situation d'urgence)...

UNE COMMISSION D'ATTRIBUTION DES PLACES

Réunie environ 5 fois par an, elle est constituée du maire-adjoint délégué à la Petite Enfance, de la direction du service Petite enfance, des directions de tous les établissements d'accueil de la ville, de la responsable du Relais Assistantes Maternelles, des représentantes de la Protection Maternelle et Infantile (PMI).

DES CRITÈRES D'ATTRIBUTION DE PLACES OBJECTIFS

- Numéro d'ordre d'inscription sur liste d'attente
- Établissement(s) demandé(s) (8 choix possibles par ordre de préférence)
- Âge de l'enfant (normes, groupe homogène)
- Marche
- Date de début d'accueil souhaitée
- Places d'urgence

PRÉVENTION LES DÉFIBRILLATEURS CARDIAQUES

Dans le cadre de la lutte contre la mort subite par arrêt cardiaque, obligation est faite par le Ministère de la Santé aux établissements recevant du public (centres commerciaux, collèges, équipements sportifs, mairie...) d'être équipés d'un Défibrillateur Automatisé Externe (DAE).

Un Défibrillateur Automatisé Externe (DAE) est un dispositif médical qui aide à la réanimation de victimes d'arrêt cardiaque. Accompagné d'un massage cardiaque, le défibrillateur contribue à augmenter significativement les chances de survie. Grâce à une assistance vocale l'utilisateur du DAE est guidé pas à pas, du massage cardiaque au placement des électrodes. C'est le DAE qui fait le diagnostic et décide de la nécessité de choquer ou pas.

Une vingtaine de DAE sont présents sur La Celle Saint-Cloud. Financés par la ville, le Rotary Club ou les propriétaires des ERP, voici, page suivante, les implantations des DAE actuellement répertoriés sur le territoire de la commune.

En France 70% des arrêts cardiaques se font en présence de témoins, mais seulement 15% de ces témoins effectuent les gestes qui sauvent. Pour ne plus être spectateur, le Centre d'Enseignement de Soins d'Urgence des Yvelines (CESU 78) a réalisé un court métrage.

Retrouvez le film « Action » au cinéma de La Celle Saint-Cloud pendant les bandes annonces ou sur : **https://cesu78.org/** ou **https://www.youtube.com/watch?v=HcNH-BHayaI**

N'hésitez pas à le diffuser à vos contacts !

GESTES DE PREMIERS SECOURS

La Croix-Rouge de La Celle Saint-Cloud organise des formations (PSC1).

Pour s'inscrire : **www.croix-rouge.fr** Rubrique "Je me forme"

croix-rouge française

1. École Morel de Vindé
2. Dojo Jonchère
3. Ccial DSFA
4. Église St-Pierre St-Paul
5. École Pasteur
6. Hôtel de Ville
7. Place Berthet
8. Villa Guibert
9. École J. Ferry Gymnase
10. Résidence Renaissance
11. Salle polyvalente La Caravelle
12. Monoprix
13. Espace André Joly
14. Piscine Corneille
15. Gymnase Victor Hugo
16. MJC
17. École Pierre et Marie Curie
18. COSEC
19. École Henri Dunant
20. Pavillon des Bois Blancs
21. Lycée Corneille
22. Pôle Tertiaire

L'emplacement des défibrillateurs est indiqué par un panneau avec ce logo

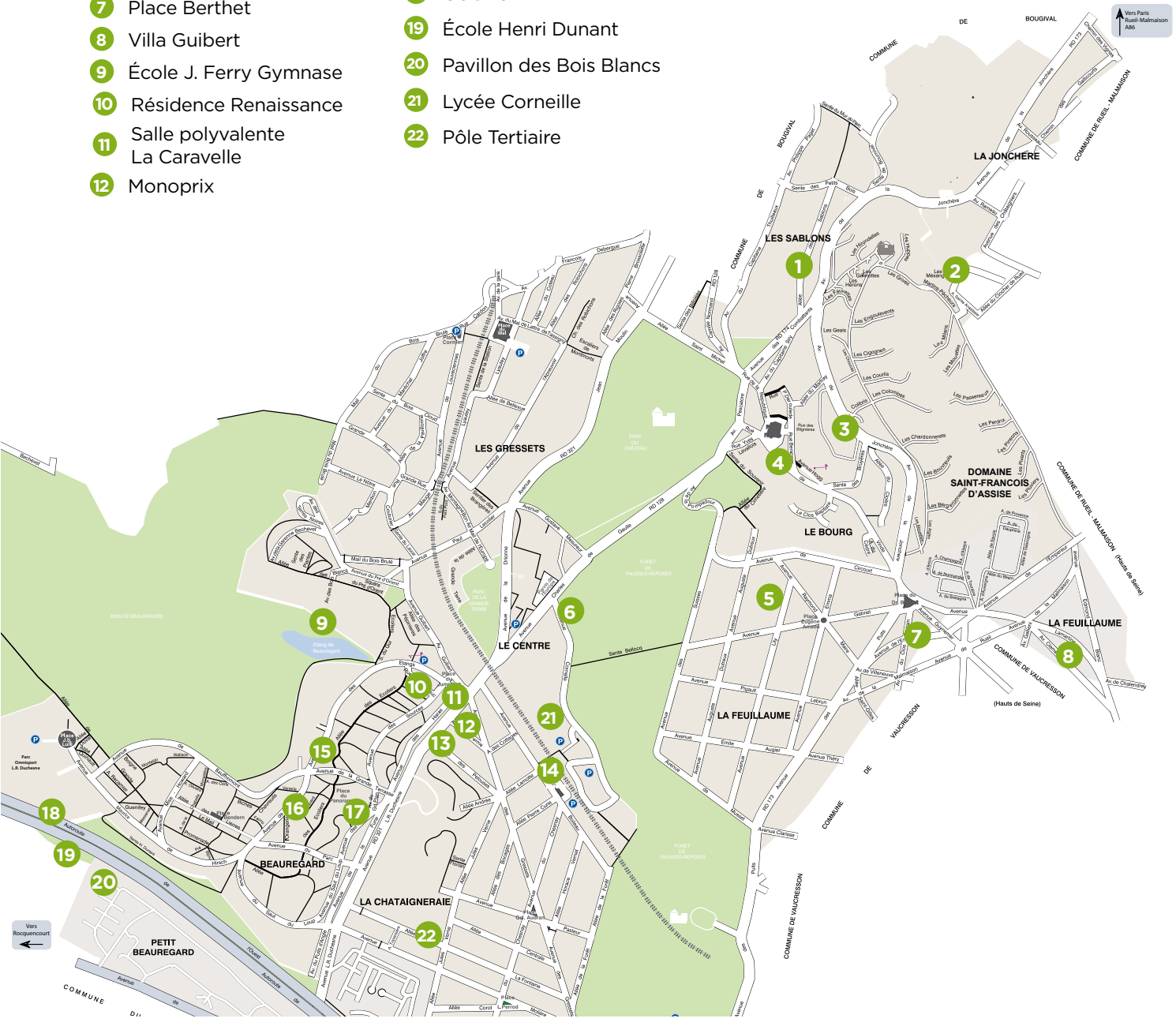

Le DAE est installé dans un emplacement visible du public et en permanence facile d'accès pour diminuer au maximum le délai de prise en charge de l'arrêt cardiaque.

Emmanuel Gospel Choir en concert, organisé par Burkina Solidarité

Fête du Printemps chinois

Soirée Pyja'contes à la MJC

Marcelle Lecoent a célébré ses 100 ans

Concert "Tribute Queen" à la MJC

Spectacle "La Louche d'or" à la MJC

Remise de prix pour les Vitrines de Noël

Compétition de gymnastique au COSEC

Concert de rap en partenariat avec Black Sofa à la MJC

Grande Braderie SED à la salle Caravelle

Café littéraire à la bibliothèque de la Jonchère Élysée I

SED

Grande Braderie SED **samedi 28 mars de 10h à 18h et dimanche 29 mars de 10h à 17h**, salle Caravelle au profit des enfants malades et handicapés. Nombreux stands à petits prix : vêtements, chaussures, sacs, linge de maison, livres, jouets, bijoux, brocante, timbres et cartes postales...

Rens. 07 85 79 43 00 ou contact@sed-vaucresson.fr www.sed-vaucresson.fr

LIONS CLUB INTERNATIONAL

Programme des actions du Lions Club International « les Coteaux de Seine » actif sur les communes de La Celle Saint-Cloud, Bougival et du Pecq :

- **du 6 au 8 mars à Bougival, salle Bouzemont** : salon « Chocolats et Douceurs » qui permettra à tous les gourmets et gourmands de faire leurs emplettes en chocolats, biscuits, miels, confitures, etc... le tout fabriqué par des artisans. Les bénéfices vont aux oeuvres sociales.

Le même week-end au Super U du Port Marly se déroulera la collecte alimentaire au profit des Restos du Cœur.

- **le 21 mars** vente de roses au profit de l'Institut du Cerveau et de la Moelle épinière pour soutenir la recherche sur la sclérose en plaques.

- **le 29 mars à 14h** à la salle Bouzemont de Bougival : loto dont les bénéfices nous permettent d'offrir chaque année des vacances à des enfants de nos trois communes qui n'en auraient pas autrement.

- **le 31 mars à 9h30** à la Salle Bouzemont de Bougival : conférence par le responsable de l'ONF Île-de-France Ouest sur la gestion des forêts et projection du documentaire « l'Intelligence des arbres » suivie d'un débat. Entrée 8 € - verre de l'amitié à l'issue de la séance. Les bénéfices seront versés à une association de reboisement.

Réservations : 06 21 58 00 02

Suivez le Lions Club sur Facebook « lions club le Pecq coteaux de seine ».

BIBLIOTHÈQUE DE LA JONCHÈRE ÉLYSÉE I

Café littéraire le **samedi 28 mars à 10h**. Venez partager, autour d'un café, vos « coups de cœur littéraires » parmi vos lectures de la Bibliothèque !!!

Horaires d'ouverture : lundi, mardi, jeudi : 17h/19h, mercredi et samedi : 10h/12h et « Heure du conte » le premier mercredi de chaque mois de 10h à 12h (en période scolaire), vendredi : 13h30/16h. Pendant les vacances scolaires la Bibliothèque est ouverte tous les jeudis ouvrés de 17h à 19h.

Rens. 01 39 69 36 14 aux heures d'ouverture.

IL ÉTAIT UNE FOIS LA CELLE SAINT-CLOUD

Conférence le **jeudi 19 mars à 17h30** Salle Charles de Gaulle : « La Duchesse d'Uzès, une aristocrate féministe à la Belle Epoque» par Christiane Ranouille. Contact: florence.hovsepian@wanadoo.fr -

http://www.histoire-lacelle.fr

ACCORDS SOLIDAIRES

Dimanche 8 mars à 17h30 à l'auditorium du Carré des Arts, concert de musique de chambre : Hector Burgan, violon et Jodyline Gallavardin, piano, dans un programme Debussy, Pierné, Saint-Saëns, Fauré. Entrée 15 €, tarif réduit 5 €. Rens. www.accordssolidaires.org contact@accordssolidaires.org

ACE

Depuis 1988, les 26 animateurs de l'association Cadres & Emploi mettent leurs compétences et expériences professionnelles au service des cadres en recherche d'emploi. Travail en groupe, parrainage individuel : les candidats rompent leur isolement, structurent leur projet professionnel, sa présentation et acquièrent les outils leur permettant de s'adresser avec confiance et efficacité au marché du travail. L'ACE est maintenant présente sur LinkedIn : https://www.linkedin.com/company/association-cadres-et-emploi-ace78-outplacement. Rens. 01 30 56 52 99 -www.ace78.fr - aceopc@wanadoo.fr.

CERCLE GÉNÉALOGIQUE CELLOIS

Lundi 9 mars à 18h15 - réunion, salle 4 de la Jonchère. Rens. 01 39 18 24 59

FCPE

Réunion Fédération Parents Elèves présente dans 9 établissements scolaires de la ville, le mercredi 11 Mars à 20h30, salle P&M Curie, Avenue des Près. Tous les

Hector Burgan et Jodyline Gallavardin, Accords Solidaires

parents d'élèves de tous les établissements scolaires de La Celle Saint-Cloud sont les bienvenus.

RÉSEAU D'ÉCHANGES RÉCIPROQUES DE SAVOIRS (RERS)

Nous aimons notre ville, La Celle Saint-Cloud, d'autant plus que nous y bénéficions de la présence du Réseau, le R E R S, Réseau d'Échanges Réciproques de Savoirs, qui nous apprend, nous perfectionne, et cela en toute gaieté et amitié. Les échanges de savoirs proposés couvrent une large étendue d'offres : langues, gymnastiques, yoga, magnétisme, informatique, ... Contact : 01 30 82 74 87 (répondeur) - http://rers.lcsc.free.fr

SALLE CHARLES DE GAULLE
DE 15H À 20H

ELLIPSE 78

LOISIRS ET SPORTS ADAPTÉS

L'association Ellipse, créée en 1998, a pour objectif de favoriser l'inclusion sociale des personnes adultes en situation de handicap mental en milieu ordinaire et cela à travers les loisirs et les sports adaptés. « *Ellipse propose un large choix d'activités tout au long de l'année, lors des week-ends, avec la motivation de donner à vivre des instants comme tout à chacun* » souligne Françoise Carré, présidente de l'association. Visites culturelles, échanges sportifs, marches, vie en collectivité, tourisme,... sont ainsi proposés aux Ellipsiens à des tarifs étudiés pour permettre à tous d'en profiter. Hockey sur gazon, planétarium du Palais de la découverte, piscine ou encore séjour à Londres sont quelques-unes des nombreuses activités proposées par Ellipse avant l'été.

« *La personne en situation de handicap est au centre du projet, les dispositifs s'articulent donc autour de ses choix et de son environnement. Cela signifie la mise en place de procédures d'accompagnement et d'aide qui favoriseront les projets de vie en société* » précise Nicole.

« *Le travail d'Ellipse consiste donc à mettre en œuvre des actions adaptées et cohérentes pour l'épanouissement et la socialisation de ses adhérents en tant que membres valorisés de l'association* ».

Ellipse 78, c'est aussi un moyen humain pour l'aide apportée aux aidants.

En savoir plus :
Présidente : Mme Carré Françoise / 06 11 12 13 44
Vice-Président : Mr Drouet Fabrice / 06 34 41 33 75
Permanence-secrétariat : ni.ellipse@gmail.com / 01.39.69.02.72
Sorties/we/séjours : ass.ellipse78@gmail.com
Site web : ellipsepro.jimdo.com
Facebook : Ellipse Ellipse
Twitter : @ellipse_78

Résidences seniors
Les Templitudes
Versailles et Garches

- Location avec services du T1 au T3
- Restaurant
- Sécurité
- Conciergerie
- Convivialité

24 rue Pasteur - 92380 Garches
18 rue du Refuge - 78000 Versailles

01 72 871 671

www.lestemplitudesgarches.com
www.lestemplitudesversailles.com

Journée portes ouvertes à Garches le mercredi 4 mars 2020

Domus Vi

Location : DomusVi. Crédit immobilier - Crédit photos : Istock.fr. T Fouqueau

DROUOT PARIS

Le Floc'h
MAISON DE VENTES

DROUOT PARIS

VENTES AUX ENCHÈRES - ESTIMATIONS - INVENTAIRES - PARTAGES - SUCCESSIONS

MATINÉES D'ESTIMATIONS GRACIEUSES À SAINT-CLOUD

GÉNÉRALISTES
Tous les seconds mercredis du mois de 9h30 à 12h

BIJOUX
Tous les quatrièmes mercredis du mois de 9h30 à 12h

MILITARIA, ARMES ANCIENNES & SOUVENIRS HISTORIQUES
Mercredi 18 mars 2020, de 9h30 à 12h

ARTS D'ASIE
Mercredi 15 avril 2020, de 9h30 à 12h

TABLEAUX ANCIENS
Mercredi 29 avril 2020 de 9h30 à 12h

Nous estimons également vos objets à domicile sur rendez-vous ou sur photos par mail à l'adresse, estimations@lefloch-drouot.fr

CALENDRIER DES VENTES

Hôtel des ventes de Saint-Cloud

BIJOUX, MONTRES & MODE
Dimanche 22 mars 2020

GRANDS VINS & ARTS DE LA TABLE
Dimanche 26 avril 2020

DESIGN, ARTS MODERNE & CONTEMPORAIN
Dimanche 17 mai 2020

Hôtel Drouot - Paris
VENTES MENSUELLES

ARTS D'ASIE
Jeudi 11 juin 2020

3 boulevard de la République 92210 Saint-Cloud - 01 46 02 20 20 - sc@lefloch-drouot.fr
30 avenue Théophile Gautier 75016 Paris - 01 48 78 81 06 - paris@lefloch-drouot.fr / www.lefloch-drouot.fr

Guillaume Le Floch SAS - Commission des Ventes aux Enchères Publiques volontaires agrément ... Commissaire-Priseur Auxiliaire

MA POUBELLE À LA LOUPE !

VersaillesGrandParc
communauté d'agglomération

NOUS PRODUISONS TOUJOURS TROP DE DÉCHETS !

Aujourd'hui, chaque habitant de Versailles Grand Parc produit **425 kg de déchets par an**, dont plus de la moitié part directement dans notre **poubelle d'ordures ménagères soit 230 kg par an/habitant**.

" Les ¾ de nos déchets n'ont pas leur place dans notre poubelle ! "

MIEUX TRIER, UN PREMIER GESTE POUR RÉDUIRE MES ORDURES MÉNAGÈRES !

Emballages et papier peuvent être déposés dans votre bac jaune ou dans les points d'apport volontaire. Ils sont ainsi recyclés en de nouveaux produits.

Compostés à domicile, les **déchets de cuisine et de jardin** peuvent être valorisés en engrais.

Vêtements, électroménagers, piles, médicaments... **Rapportés aux bons endroits** (déchèterie, apport volontaires, associations...), ils sont valorisés, redistribués ou traités de façon adaptée.

Mieux trier permet également de **maîtriser notre impact environnemental**, et à la collectivité de **maîtriser les coûts** de collecte et de traitement.

TRIER, C'EST BIEN ! MOINS JETER, C'EST MIEUX !

Je réduis mon gaspillage alimentaire

Il représente 10% de nos déchets et près de 100 € par an/personne jetés directement à la poubelle

Je m'équipe d'un composteur ou d'un lombricomposteur

Ainsi, je réduis mes déchets de cuisine et de jardin

J'achète en vrac, j'utilise des éco-recharges

Cela permet à la fois de limiter les emballages et de faire 20% d'économie par an (comparé aux produits emballés)

J'évite les objets à usage unique

Et je n'hésite pas à faire réparer mes objets usagers ou qui ne fonctionnent plus : chaussures, électro-ménagers...

Retrouvez toutes les astuces pour réduire le poids de votre poubelle et faire des économies dans le Guide Zéro Déchet édité par Versailles Grand Parc !

FLASHEZ-MOI

Collecte hebdomadaire des végétaux

Élections municipales et communautaires

Allo Mr le Maire : mardis de 16h à 20h

COMPOSTAGE

La communauté d'agglomération propose de réduire la production de déchets en pratiquant le compostage. Les composteurs (Composteur en plastique de 420 L - 79x79xh105cm -16kg) sont remis gratuitement aux habitants qui doivent participer à une réunion d'information-formation (inscription préalable obligatoire). Il est nécessaire de prévoir un véhicule pour emporter le composteur à l'issue de la réunion. Attention, le nombre de places est limité.
Prochaine réunion-formation le jeudi 26 mars à 20h, Salle Charles de Gaulle. Inscription depuis le site internet de Versailles Grand Parc rubrique environnement.

COLLECTE DES VÉGÉTAUX

Reprise du rythme hebdomadaire le lundi 9 et le mardi 10 mars 2020 selon les quartiers et leur jours habituels de collecte.

État civil

NAISSANCES

Bienvenue à
Cassandre AUGIER DE CRÉMIERS
Jeanne FERNANDES
Elsa LAOUARI
Scott NJOH MUDIMI
Jade SLIMANI

DÉCÈS

Nous adressons notre témoignage de sympathie aux familles de
Lucienne HAAS, 91 ans
Christiane BARBAUX, 88 ans
Charles-Henri BIMONT, 71 ans
Namory KARAMOKO, 49 ans
Léonce MARTINEAU, 87 ans
Jacqueline MILTZINE, 91 ans

CONTACT

Pour vos demandes de publication, merci de nous adresser vos propositions d'article avant le 2 du mois précédent la parution du Magazine, communication@ville-lacellesaintcloud.fr

Élections

Les 15 et 22 mars prochains ont lieu les élections municipales et communautaires. À l'approche de ces échéances, rappel des bureaux de vote.

N° du bureau de vote	Nom du bureau de vote
BV 1	Hôtel de Ville
BV 2	Groupe Scolaire Morel de Vindé (Préau A)
BV 3	Groupe Scolaire Morel de Vindé (Préau B)
BV 4	Groupe Scolaire Pasteur (Self)
BV 5	Groupe Scolaire H. Dunant
BV 6	Groupe Scolaire P. et M. Curie

N° du bureau de vote	Nom du bureau de vote
BV 7	Salle Polyvalente P. et M. Curie
BV 8	Maternelle P. et M. CURIE
BV 9	Groupe Scolaire Jules Ferry
BV 10	Ancienne Mairie (Auditorium du Carré des Arts)
BV 11	Maternelle Morel de Vindé (self)
BV 12	Groupe Scolaire Pasteur (maternelle)

Couverture - Zingueur
Ravalement
Peinture

LES COUVREURS DE VAUCRESSON

Entretien
Rénovation intér./extér.
Recherche de fuites
Création

Garantie 10 Ans Décennale

Vérification, Devis et Déplacement gratuits

Tél. 01.47.41.26.25 - Mob. 06.58.55.05.87

lcv.92420@gmail.com - SIRET 852.005.735

BUREAUX : 12, Grande Rue - 92420 VAUCRESSON MAGASIN : 36, av. de la Malmaison - 78170 LA CELLE-SAINT-CLOUD

MB&Co
VOTRE SPÉCIALISTE INFORMATIQUE

Microsoft CERTIFIED Partner

Vente - Réparation - Assistance - Conseil - Formation
Particuliers & Professionnels
Assistance à Domicile et au Bureau
Du Lundi au Samedi de 8h30 à 19h30
contact@mbandco.fr / www.mbandco.fr

DEPUIS 10 ans À VOTRE SERVICE

KASPERSKY lab partner

Tél. 01.73.79.34.15

Résidence retraite médicalisée
alliant confort hôtelier, convivialité
et soins de qualité

RÉSIDENCE LA JONCHÈRE
25 Côte de la Jonchère, 92500 RUEIL MALMAISON
Tél : 01 41 96 90 00 - Fax : 01 41 96 90 04
E-mail : lajonchere@orpea.net

ORPEA RÉSIDENCES la vie continue avec nous

ROSSINI
Maison de Ventes aux Enchères

VENDEZ VOS OBJETS D'ART À PARIS-DROUOT

Estimations gratuites à
La Celle Saint-Cloud

Vendredi 20 mars 2020
Uniquement sur rendez-vous à votre domicile

Contact/RDV : 01 53 34 55 00 - accueilrossini@rossini.fr
Commissaire-priseur habilité : Pascale MARCHANDET
ROSSINI - 7, rue Drouot Paris 9e - contact@rossini.fr - 01 53 34 55 00 - www.rossini.fr
agréée sous le n° 2002-066 RCS Paris B 428 867 089

SHIVI
INSTITUT DE BEAUTÉ

LA CELLE-ST-CLOUD - 37 avenue Lamartine - PLACE BERTHET - 01 39 69 04 75 @institutshivi

Agence immobilière de Havilland

Urgent

Nous recherchons des maisons et des appartements de grand standing, à Paris et en banlieue ouest, vides ou meublés, pour des cadres étrangers mutés en France pour des périodes de 1 à 5 ans.

Merci de contacter David Behar ou ses collaboratrices :
Marie Tordjman et Valérie Destefanis

We are looking for high standard houses and flats for Rent in Paris and western surburbs, furnished or unfurnished, for expatriated senior executives, staying in France from 1 to 5 years. Please contact David or his assistants.

18, RUE GOUNOD / 92210 SAINT-CLOUD / T : 01.46.02.60.60 /
www.dehavilland.fr / agence@dehavilland.fr

IL CARAVAGGIO
VAUCRESSON
0147411743

IL CARARosso
ST. CLOUD
0147711231

www.ilcaravaggio.fr
www.ilcararosso.fr